

令和 8 (2026) 年度

学校要覧



沖縄県立八重山高等学校

〒907-0004 沖縄県石垣市字登野城 2 7 5 番地

TEL (0980) 82-3972 ・ 3973

FAX (0980) 83-1065

E-mail: school@yaeyama-h.open.ed.jp

校 歌

作詞 宮 城 信 勇

作曲 外 間 永 律

く も ゆ う ゆ う と お も と や ま
く お ん の り そ う あ お ぎ つ つ こ こ
ろ は ひ ろ く た い ゆ た か し て
い どう こう い そ し み て
ま な び お さ め ん が く と と く ま
な び お さ め ん が く と と く

一、雲悠々と おもと山

久遠の理想 仰ぎつつ

心は広く 体ゆたか

師弟同行 勤しみて

学び修めん 学と徳

学び修めん 学と徳

二、常春称ふ みんなみの

生命あふるる 学び舎に

自主独立の 旗かざし

栄ある歴史 受けつぎて

いざや築かん 新文化

いざや築かん 新文化

三、見よ八重山の 東海に

希望の光 輝けば

今ぞ羽ばたく 若鷺の

凶南の翼 颯爽と

舞ひたちゆかん 大天地

舞ひたちゆかん 大天地

本校は、八重山郡民の熱い思いを受け 1942（昭和 17）年 4 月 26 日に開校した沖縄県立八重山中学校と翌日の 4 月 27 日に開校した沖縄県立八重山高等女学校をその母体としている。1947（昭和 22）年の学制改革により 2 校は統合され、沖縄県立八重山高等学校となり、今年創立 81 年目を迎える八重山地区唯一の普通科高校である。「師弟同行」を校是に「学徳・進取・雄飛」を校訓とし、生徒・保護者及び地域社会の期待に応える教育実践を目指している。

校章



新制八重山高等学校の「校章」は、設立当時の美術部員下地寛敏氏によって原形ができ、それを部長の仲吉良雄氏が修正を行ない製作された。その後、1955（昭和 30）年に美術担当教諭屋部憲弘氏によって現在の形となっている。

左右合わせて八枚の羽（八重山の「八」を象徴）を持つ若鷲は、「地域に根ざした八重高の健児らが心身共に健康で進取の気性に富み、たくましい生命をもって高い理想と雄大な計画の実現に大きく雄飛する姿」を象徴している。

校訓碑



（平成 10 年 11 月 20 日建立）

校是碑



（平成 4 年 10 月 20 日建立）

校訓（平成 9 年制定：創立 55 周年記念）

学徳	学習に精魂を打ち込み、心やさしい人格を身につける。
進取	伝統を継承し、進んで知識や情報を求め、新文化を創造する。
雄飛	愛郷心を持ち、国際人として世界的視野で行動する。



八重山高校全国大会日本一の軌跡

- 1981年(昭和56年) 第8回全国高等学校空手道選手権 男子団体防具組手の部 優勝
- 1981年(昭和56年) 第26回文部大臣杯全国青年弁論大会 最優秀賞
- 1986年(昭和61年) 第35回全国高等学校決勝弁論大会 優勝
- 1994年(平成6年) 第18回全国高等学校総合文化祭郷土芸能部門 最優秀賞・文部大臣賞
- 1994年(平成6年) 第43回全国高等学校決勝弁論大会 優勝
- 2001年(平成13年) 第49回全国高等学校家庭クラブ研究発表大会 文部科学大臣賞
- 2002年(平成14年) 第26回全国高等学校総合文化祭郷土芸能部門 最優秀賞・文部科学大臣賞
- 2008年(平成20年) バイオ甲子園2008 最優秀賞 生物部
- 2013年(平成25年) 第48回全国野生生物保護実績発表大会 環境大臣賞 生物部
- 2015年(平成27年) 第13回「金融と経営を考える」高校生小論文コンクール特選 日本銀行総裁賞
- 2022年(令和4年) 第6回カラーガード・マーチングパーカッション全国大会 最優秀賞

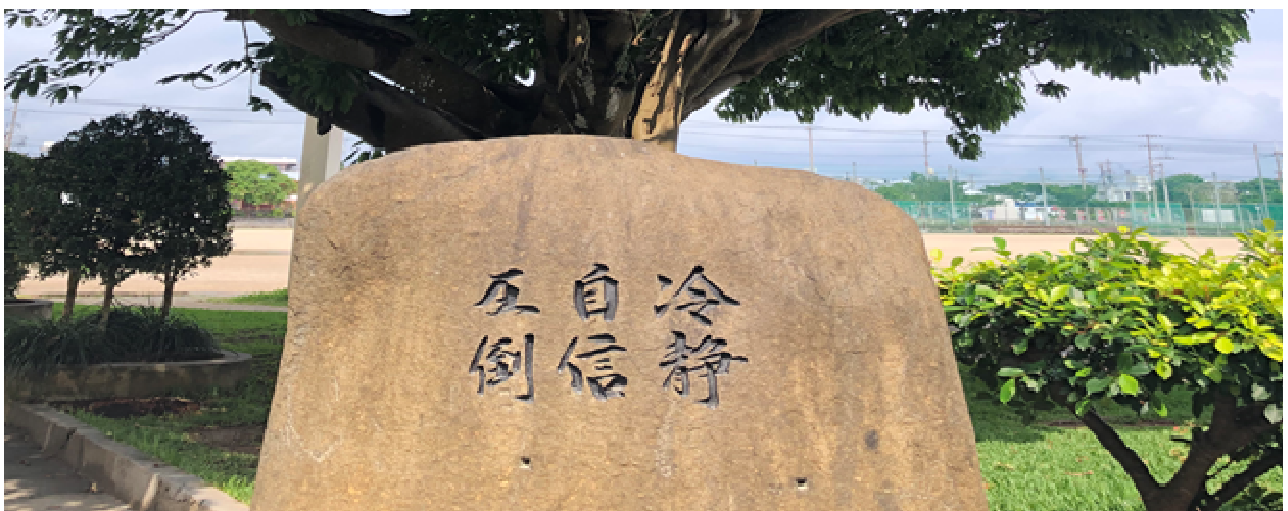

目 次

1	所在地及び校舎配置図	1
	(1)所在地	
	(2)校舎配置図	
	(3)校地・校舎	
2	学校沿革	3
	(1)学校沿革の概要	
	(2)歴代校長	
	(3)歴代教頭	
	(4)歴代事務長	
	(5)歴代PTA会長	
3	学校教育	12
	(1)本校の社会的役割（スクール・ミッション）	
	(2)本校の3つの教育方針（スクール・ポリシー）	
	(3)学校経営グランドデザイン	
	(4)本年度目標・重点実践事項	
4	教育課程	19
	(1)令和5年度入学者教育課程表	
	(2)令和6年度入学者教育課程表	
	(3)令和7年度入学者教育課程表	
	(4)令和7年度使用教科書一覧	
5	生徒に関する事項	23
	(1)在籍数	
	(2)出身中学別生徒数	
	(3)主な通学方法	
	(4)居住調べ	
	(5)期別卒業生数及び累計	
	(6)令和6年度卒業生進路状況	
	(7)部活動構成及び顧問	
6	図書館の状況	27
	(1)蔵書構成	
	(2)新着図書冊数	
	(3)学年別・月別館外貸出冊数	
7	職 員	28
	(1)職員総数	
	(2)職員名簿	
8	校務分掌	30
	(1)組織図	
	(2)学年会と学級担任	
	(3)各部分掌	
	(4)学年会	
	(5)各種委員会	
9	学校防災計画	37
	(1)学校防災組織	
	(2)火災取締責任者	
10	令和8年度学校行事計画	39
	(1)校時表	
	(2)主な学校行事	
	(3)年間行事計画	
11	令和8年度学校保健計画	52
12	令和8年度学校安全計画	53

1 所在地及び校舎配置図

(1) 所在地

〒907-0004 沖縄県石垣市宇登野城2 7 5 番地

TEL (0980)82-3972・3973

FAX (0980)83-1065

海拔 18 メートル

緯度 24 度 20 分 11.638 秒

経度 124 度 9 分 43.049 秒

(2) 校舎配置図

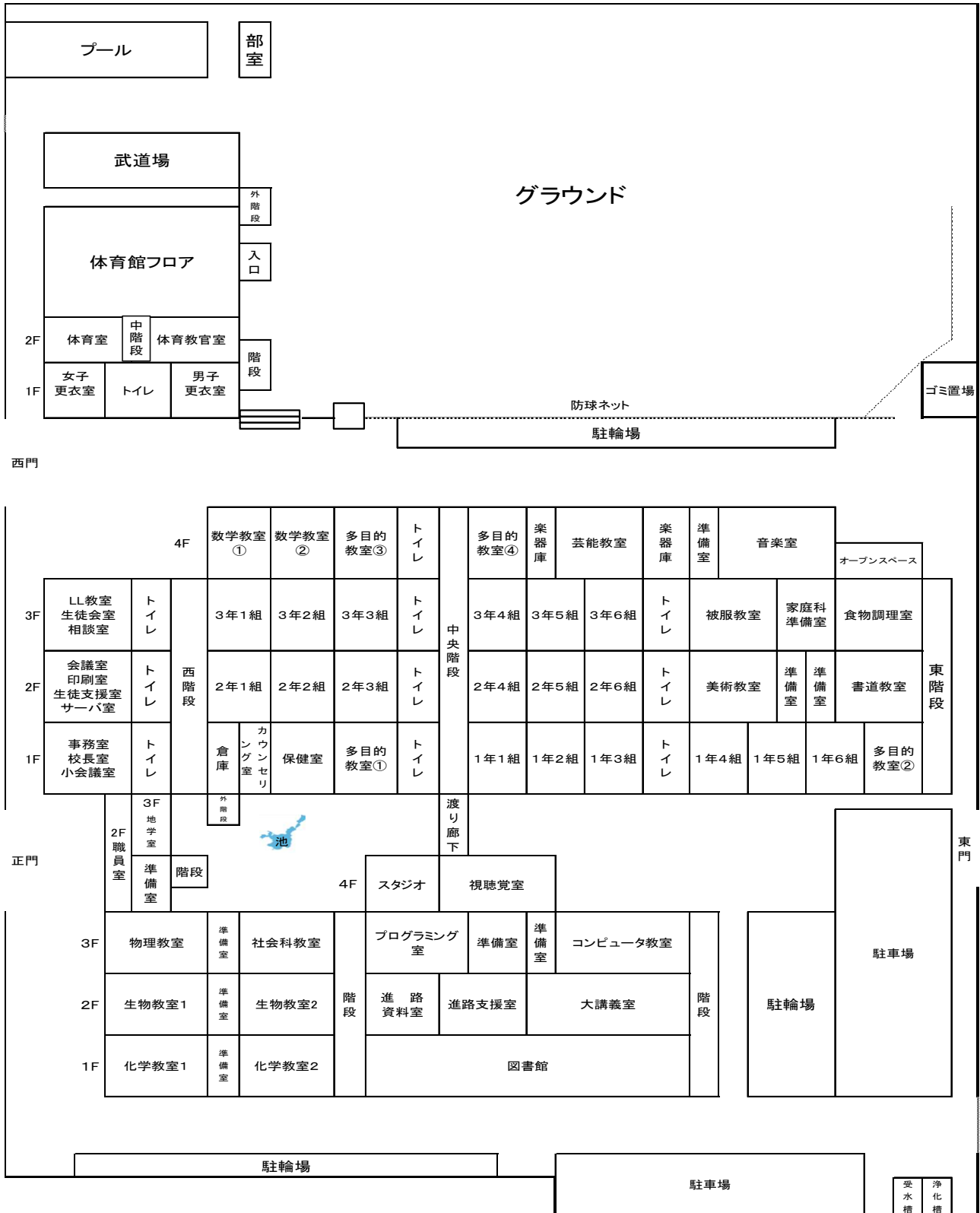

(3) 校地・校舎

①校地

種 別	面 積	備 考
校舎敷地	15,650 平方メートル	4,734.1 坪
運動場	13,958 平方メートル	4,222.3 坪
寄宿舍敷地	1,313 平方メートル	398 坪
計	30,921 平方メートル	9,354.4 坪

②校舎

種 別	室数	面 積	建 築 年	備 考
管理棟		1,493.36	H9(1997)	三階 地学教室・準備室、LL教室・準備室、生徒会室、放送室、教材庫、教育相談室 二階 職員室、印刷室、会議室、休憩室(男・女)生徒支援室 一階 校長室、事務室、事務室倉庫、小会議室給湯室、消火ポンプ室
図書館棟		1,532.0	H4(1992)	四階 視聴覚室、スタジオ 三階 コンピュータ室、準備室、プログラミング室、準備室 二階 進路支援室・資料室、大講義室 一階 図書室・準備室
普通教室棟①		1,441.23	H27(2015)	四階 数学教室①②、多目的教室③ 三階 普通教室 二階 普通教室 一階 保健室、カウンセリング室、多目的教室①、倉庫
普通教室棟②		2,324.89	H27(2015)	四階 多目的教室④、郷土芸能教室、楽器庫①②音楽教室・準備室 三階 普通教室、被服実習室、食物調理室家庭科準備室 二階 普通教室、美術教室・準備室、書道教室・準備室 一階 普通教室、多目的教室②
理科棟		920.62	H9(1997)	三階 物理教室・準備室、社会科教室 二階 生物教室1・2、準備室 一階 化学教室1・2、準備室
体育館		1,583.0	H6(1994)	ステージ、競技フロア、体育教官室、体育室、男女更衣室
武道場		478.0	H15(2003)	競技フロア、男女更衣室
水泳プール		143.34	H17(2005)	屋外水泳プール、男女更衣室、準備室、倉庫
部室	12	240.0	H7(1995)	

③寄宿舍

学寮	30	1,217.2	H26(2014)	生徒用居室(定員60名)、男女各15室(各室2人)舎監室、食堂・厨房、多目的室
----	----	---------	-----------	---

2 学校沿革

(1) 学校沿革の概要

年	月	日	主 要 事 項
1942 (S17)	2	20	沖縄県立八重山中学校設置認可
	4	20	沖縄県立八重山高等女学校設置認可
	4	26	沖縄県立八重山中学校第1回入学式挙行 (56名)
1947 (S22)	4	1	学制改革により八重山高等学校創立 (瑞泉社社屋を仮校舎) 旧制八重山中学校、八重山高等女学校3・4年生、卒業生を1・2年へ編入(1年90名、2年49名、職員8名)
	5	24	開校式並びに始業式挙行
	10	6	現敷地 (元八重山高等女学校敷地) に移転
	11	11	開校記念式典を行い、学芸会、祝賀会を開催
1948 (S23)	4	12	第1回入学式挙行(72名)
	4	26	徽章及び帽子の白線三本に決定。「八重山高校行進曲」制定
	11	11	創立1周年記念式典、記念学芸会 (於：千歳館)
1949 (S24)	3	19	第1回卒業式 (文科32名、理科13名 計45名)
	4	1	学制改革により6.3.3制実施
1950 (S25)	3	18	第2回卒業式 (男子25、女子21 計56名)
	11	11	創立3周年記念式典・講演会、講師：志喜屋孝信氏・比嘉秀平氏
1951 (S26)	3	15	第3回卒業式 (男子32、女子24 計56名)
	4	28	八重山高等学校P T A設立総会
1952 (S27)	3	10	第4回卒業式 (男子50、女子31 計82名)
	11	11	創立5周年記念式典・祝賀会・演劇会開催
1953 (S28)	3	8	第5回卒業式 (男子41、女子27 計68名)
	11	11	創立6周年記念式、校内弁論大会、庭球大会を開催
1954 (S29)	3	3	第6回卒業式 (男子75、女子41 計116名)
	11	13	全琉球高等学校陸上競技大会に6名参加
1955 (S30)	1	25	早稲田大学第7代総長 大濱信泉氏講演会、来校記念植樹
	3	3	第7回卒業式 (男子74、女子63 計137名)
	8	19	校旗樹立式
1956 (S31)	3	3	第8回卒業式 (男子82、女子48 計130名)
	9	24	群島陸上競技大会 男女優勝
1957 (S32)	1	9	全琉球高等学校柔道大会 優勝
	3	2	第9回卒業式 (男子75、女子75 計150名)
1958 (S33)	3	1	第10回卒業式 (男子79、女子54 計133名)
	7	5	8教室工事完了し、新校舎移転
1959 (S34)	2	14	高校入学選抜学力テスト (本校教師による) 実施
	3	2	第11回卒業式 (男子77、女子64 計141名)
	4	6	定時制第1回入学式 (「一般職業課程」男子26、女子14 計40名)
1960 (S35)	3	1	第12回卒業式 (男子81、女子71 計152名)
	4	1	琉球政府立八重山高等学校となる
1961 (S36)	3	3	第13回卒業式 (男子69、女子88 計157名)
	10	20	P T A新聞創刊号発行
1962 (S37)	1	3	早稲田大学第7代総長大濱信泉氏講演
	3	1	第14回卒業式 (男子70、女子91 計161名)
1963 (S38)	3	1	第15回卒業式 (男子55、女子93 計148名) ・定時制第1回卒業式 (24名)
	3	20	創立15周年記念式典・記念図書館落成式・祝賀会
	9	12	「師弟同行」コンクリート像建立 (制作者：第5代校長 平良泉幸氏)
1964 (S39)	3	3	第16回卒業式 (普通科67名、家政科24名、商業科31名、定時制第2回9名)
	3	23	読書像建立 (制作者：第5代校長平良泉幸氏)
1965 (S40)	1	30	校歌制定、発表会 作詞：宮城信勇氏 作曲：外間永律氏
	3	2	第17回卒業式 (普通科76名、商業科39名、家政科40名、定時制第3回16名)
	7	29	大鷲像建立 (制作者：第5代校長平良泉幸氏)
	11	3	第13回全沖縄高等学校陸上競技大会 総合優勝

年	月	日	主 要 事 項
1966 (S41)	2	17	実験学校の研究指定「ホームルームの活発化を求めて」の研究発表会好評を博す
	3	2	第18回卒業式（普通科183名、商業科95名、家政科48名、定時制第4回18名）
	7	4	早稲田大学第7代総長大濱信泉氏銅像建立除幕式並びに祝賀会
	11	3	第14回全沖縄高等学校陸上競技大会 総合優勝（二連覇）
1967 (S42)	3	2	第19回卒業式（普通科185名、商業科94名、家政科43名、定時制第5回32名）
	11	5	第15回全沖縄高等学校陸上競技大会男子総合優勝（三連覇）
1968 (S43)	3	2	第20回卒業式（男子161、女子197 計358名 定時制第6回34名）
	4	1	第7代校長仲吉朝佑氏就任
1969 (S44)	3	1	第21回卒業式（普通科247名、商業科97名、家政科51名、定時制第7回43名：総数176名）
	4	1	本校の商業科及び定時制課程が廃止となり、八重山商工高校に移管される
1970 (S45)	3	3	第22回卒業式（普通科272名、家政科89名 計361名）
	8	6	全国高校総体（和歌山）男子走り高跳び3位入賞：屋比久清助（195cm）
1971 (S46)	3	3	第23回卒業式（普通科277名、家政科83名 計360名）
	9	22	台風28号のため、尚学館と自転車小屋全壊
1972 (S47)	3	6	第24回卒業式（普通科261名、家政科95名 計356名）
	5	15	祖国復帰 琉球政府立八重山高等学校から沖縄県立八重山高等学校と改称した
1973 (S48)	3	6	第25回卒業式（普通科252名、家政科82名 計334名）
	5	3	若夏国体 本校体育館がバドミントン競技会場となる
1974 (S49)	3	1	第26回卒業式（普通科248名、家政科86名 計334名）
	7	9	八重山地区PTA連絡協議会設立総会を本校図書館で開催
1975 (S50)	3	1	第27回卒業式（普通科263名、家政科77名 計340名）
	8	3	PTAにより各HR教室に扇風機を取り付ける
1976 (S51)	3	1	第28回卒業式（男子128、女子218 計346名）
	7	15	石垣島全域の地域別教育懇談会を実施
1977 (S52)	3	1	第29回卒業式（男子116、女子230 計346名）
	10	30	県高体連陸上競技大会 男子：優勝 女子：準優勝 総合優勝
1978 (S53)	2	4	八重山高等学校創立30周年記念式典・祝賀会挙行、記念誌「若鷲」発行
	3	1	第30回卒業式（普通科269名、家政科85名 計354名）
1979 (S54)	3	1	第31回卒業式（男子123、女子214 計337名）
	3	25	寄宿舎改築竣工（収容人員男子18、女子34 計52名）
1980 (S55)	3	1	第32回卒業式（普通科261名、家政科81名 計342名）
	3	10	日米交流プログラム始まる。生徒6名、引率教諭1名出発
	11	23	文部大臣旗争奪高校弁論大会（全国大会 於：東京）優秀賞：嵩本由紀子
1981 (S56)	3	1	第33回卒業式（普通科264名、家政科88名 計352名）
	8	3	第8回全国高等学校空手道選手権大会 男子団体防具組手の部 優勝
	11	25	第28回文部大臣旗争奪高校弁論大会 特別最優秀賞：加治工幹子
	12	6	第26回文部大臣杯全国青年弁論大会 最優秀賞：嵩本由紀子
1982 (S57)	3	1	第34回卒業式（普通科263名、家政科91名 計354名）
	10	23	第30回県高等学校秋季陸上競技大会 総合優勝
1983 (S58)	3	1	第35回卒業式（普通科260名、家政科84名 計344名）
	11	5	第31回県高等学校陸上競技大会 総合優勝（3連覇）
1984 (S59)	3	1	第36回卒業式（男子112、女子148 計296名）
	11	3	第32回県高等学校陸上競技大会 総合優勝（4連覇）
1985 (S60)	3	1	第37回卒業式（普通科243名、家政科40名 計283名）
	11	11	校旗を新調する
1986 (S61)	2	18	文部省・県教育委員会指定「高等学校教育課程研究校」研究発表
	3	1	第38回卒業式（男150名 女201名 計351名）
	9	23	第35回全国高等学校決勝弁論大会 優勝 平田大一
1987 (S62)	3	10	第39回卒業式（男子139、女子211 計350名）
	10	28	第41回国民体育大会（海邦国体）高校野球軟式競技において本校チームが準優勝
	11	14	創立45周年記念式典及び祝賀会、記念誌発行

年	月	日	主 要 事 項
1988	3	8	第40回卒業式（男子143、女子205 計348名）
1988	4	1	学級固定習熟度制（発展クラス）スタート
(S63)	7	23	第70回全国高等学校野球選手権記念沖縄大会 準優勝
1989	3	10	第41回卒業式（普通科288名、家政科33名 計321名）
(H01)	8	23	第39回全国高等学校P T A大会において文部大臣賞受賞
1990	3	1	第42回卒業式（普通科300名、家政科39名 計339名）
(H02)	5	1	警備員による警備を廃止し、機械警備（アラーム）を実施
1991	3	1	第43回卒業式（普通科291名、家政科37名 計328名）
(H03)	11	8	第38回文部大臣旗全国高校弁論大会（福岡）優秀賞：大底吟子「島唄に生きる」
1992	3	1	第44回卒業式（普通科333名、家政科33名 計366名）
(H04)	9	9	八重山高等学校の創立記念日を「4月26日」に決定 （※記念日を「県立八重山中学校第1回入学式」の日とする）
	10	20	創立50周年記念式典及び「師弟同行」の石碑除幕式挙行
1993	2	27	家政科廃科式を行う
(H05)	3	1	第45回卒業式（普通科342名、家政科34名 計376名）
1994	3	1	第46回卒業式（男子160、女子176 計336名）体育館建設のため登野城小にて実施
(H06)	7	8	第1回「教育フォーラム」開催(21期生)(卒業25年記念)
	8	6	第18回全国高等学校総合文化祭(愛媛大会)郷土芸能部門最優秀賞・文部大臣賞受賞
	10	30	第43回全国高等学校決勝弁論大会 優勝 宮良奈津子
1995	3	1	第47回卒業式（男子147、女子199 計346名）
(H07)	9	21	郷土芸能部、高等学校総合文化祭（岩手県）総合開会式に招待され出演
	10	8	第44回全国高等学校決勝弁論大会 優秀賞：安里美幸「情けは人の為ならず」
1996	1	10	岩手県立盛岡第四高等学校生徒7名来校し、本校生徒と交流（～17日）
(H08)	3	1	第48回卒業式（男子146、女子160 計306名）
	8	9	第20回全国高等学校総合文化祭（北海道）郷土芸能部門文化庁長官賞受賞
	8	26	県立盛岡第四高等学校・八重山高等学校姉妹校締結式（盛岡第四高校にて）
	10	21	八重山高等学校・県立盛岡第四高等学校姉妹校締結式（八重山高校にて）
1997	3	1	第49回卒業式（男子130、女子180 計310名）
(H09)	4	25	創立55周年記念式典・第4回「教育フォーラム」開催（24期生）
	10	20	創立55周年記念講演会 講師：県教育長安室肇氏
	11	20	校訓制定「学徳 進取 雄飛」
1998	2	19	校訓碑建立除幕式（揮毫：豊平峰雲氏 石碑寄贈：田本捷太郎氏）
(H10)	3	1	第50回卒業式（男子154、女子166 計320名）
	7	23	第45回N H K杯全国高校放送コンクール 朗読部門：優秀賞 上地茜
1999	3	1	第51回卒業式（男子134、女子120 計254名）
(H11)	12	5	第44回文部大臣杯全国青年弁論大会 優秀賞：金城有作
2000	3	1	第52回卒業式（男子136、女子172 計311名）
(H12)	8	9	第24回全国高等学校総合文化祭（静岡）郷土芸能部 優良賞
2001	2	27	第7回全国中・高校生「かけがえのない地球を大切に」作文コンクール 最優秀賞：東盛揚
(H13)	3	1	第53回卒業式（男子133、女子175 計308名）
	7	31	全国高校家庭クラブ研究発表大会 文部科学大臣賞受賞
	9	20	第1回舞台発表会
2002	3	1	第54回卒業式（男子144、女子165 計309名）
(H14)	8	11	全国高校総合文化祭神奈川大会郷土芸能部門・最優秀賞・文部科学大臣賞
	11	9	創立60周年記念式典・全国制覇モニュメント「榮光」の像除幕式及び記念講演
2003	3	1	第55回卒業式（男子138、女子151 計289名）
(H15)	8	9	第27回全国高文祭 郷土芸能部門優秀賞（文化庁長官賞）「竹富の庭の芸能」
2004	3	1	第56回卒業式（男子153、女子156 計309名）
(H16)	10	12	盛岡第四高校40周年記念式典へ出発（校長、郷土芸能部 総勢36名派遣）
2005	1	13	盛岡第四高校40周年を記念してシーサーを一对贈呈
(H17)	3	1	第57回卒業式（男子112、女子165 計277名）

年	月	日	主 要 事 項
2006 (H18)	1	13	第1回「若鷺ゼミ」 講師21名(19職種)による職業講話(1・2年生)
	1	20	岩手県立盛岡第四高等学校姉妹校締結10周年記念スポーツ交流・バドントワリング部来校(～23)
2006	3	1	第58回卒業式(男子129、女子143 計272名)
2007 (H19)	3	1	第59回卒業式(男子108、女子132 計240名)
	6	27	八重山高等学校附属中学校記念碑除幕式(信泉像横に建立)
2008 (H20)	2	24	第7回マーチング&バトンステージ全国大会優秀賞(カラーガード部)
	3	1	第60回卒業式(男子98、女子131 計229名)
	9	24	県高校駅伝競走大会(男子準優勝、女子4位) 男子は12年ぶり九州大会
	11	14	バイオ甲子園2008 最優秀賞 生物部「ヤシガニの研究」
2009 (H21)	2	21	沖縄県青少年科学作品展:教育長賞2点(生物部のウミヘビ研究・ヤシガニ研究)学校奨励賞
	3	1	第61回卒業式(男子110、女子127、計237名)
	11	27	岩手県 達増達也知事来校 昨年の岩手宮城内陸地震被災激励カンパとメッセージ
2010 (H22)	3	3	第62回卒業式(男子106、女子127 計233名)
	8	1	「美ら島沖縄総体2010」全国高校総体レスリング競技大会 県代表として八重高初出場
	11	15	盛岡第四高校姉妹校交流締結15周年記念事業伝達式・祝賀会
	12	18	第38回マーチングバンド・バドントワリング全国大会 金賞
2011 (H23)	3	1	第63回卒業式(男子102、女子133 計235名)
	8	6	第35回全国高等学校総合文化祭(福島大会) 弁論部門優秀賞・文化庁長官賞 真玉橋 和
	9	7	第35回全国高等学校総合文化祭(福島大会)アナウンス部門:審査員特別賞 平良悠里
2011	12	17	第39回マーチングバンド・バドントワリング全国大会カラーガード部門:金賞
2012 (H24)	1	15	皇后杯第30回全国都道府県対抗女子駅伝大会 平安名由莉 出場
	3	1	第64回卒業式(男子110、女子128 238名)
	5	20	創立70周年記念事業講演・講師:石垣久雄氏(期成会会長)
	7	31	2012年度献血事業推進功労表彰「厚生労働大臣表彰(学校賞)」10年以上の献血協力
	11	24	創立70周年記念式典・体育館
	12	15	第40回記念マーチングバンド・バドントワリング全国大会「金賞」(3年連続)
2013 (H25)	3	1	第65回卒業式(男子108、女子122 計230名)
	6	1	沖縄県高校総合体育大会(陸上競技)八種競技1位前三盛敦貴、三段跳び1位新垣保志
	8	2	第37回全国高等学校総合文化祭長崎大会郷土芸能部門 優良賞
	8	4	第37回全国高等学校総合文化祭長崎大会演劇部門 文化庁官賞 演劇部
	11	25	第48回全国野生生物保護実績発表大会 環境大臣賞 生物部
	12	14	第41回マーチングバンド・カラーガード全国大会 カラーガード部門 銀賞
2014 (H26)	3	1	第66回卒業式(男子100、女137 計237名)
	3	26	郷土芸能部ハワイ交流公演(～4/4)
	5	30	盛岡第四高校創立50周年記念事業招待硬式野球試合に野球部21名が交流
	6	7	学寮落成式典並びに祝賀会(八重高学寮)
2015 (H27)	2	15	第42回マーチングバンド全国大会カラーガード部門 金賞 カラーガード部
	3	1	第67回卒業式(男子89、女子136 計225名)
	6	26	新校舎落成式典並びに祝賀会
	8	12	第42回沖縄県高等学校野球新人中央大会 初優勝
	10	11	第65回沖縄県高等学校野球秋季大会 初優勝
	10	27	岩手県立盛岡第四高等学校・沖縄県立八重山高等学校姉妹校交流20周年記念式典・祝賀会
2016 (H28)	2	21	第42回マーチングバンド全国大会カラーガード部門 金賞 カラーガード部
	3	1	第68回卒業式(男子107、女子122 計229名)
	7	26	第63回NHK杯全国高等学校放送コンテスト 運道と華・新垣春菜・軽部あいり参加
	7	28	全国高等学校総合体育大会ソフトテニス競技大会出場
2016 (H28)	8	2	第40回全国高等学校総合文化祭 文芸部門 俵木陽奈子、放送部門 新垣春菜 参加
	10	12	全九州高等学校新人体育大会陸上競技 男子八種競技3位 石垣諒太
	11	7	第63回高校生による生物科学展 課題・自由研究部門:最優秀賞 屋比久大翔、波照間優弥、東好希、西原亜矢
2017 (H29)	11	18	平成28年度全九州高等学校自転車競技新人大会 ドラック競技・ロードレース 新城徳人 出場
	2	19	第44回マーチングバンド全国大会カラーガード部門 金賞(全国2位)
	3	1	第69回卒業式(男子94、女子138 計232名)
	7	23	全国高校総体ソフトテニス競技大会男子高嶺聖夏・南風野拓真 女子大野海・小林彩乃出場
2017	8	1	第41回全国高等学校総合文化祭書道部門出場 3-1上里 桜子

年	月	日	主 要 事 項
2017 (H29)	8	2	第41回全国高等学校総合文化祭郷土芸能部門・放送部門・生物部門出場
	11	11	第62回文部科学大臣杯全国青年弁論大会 2年 新村 ひかり 優秀賞(全国2位)
2018 (H30)	1	28	第1回カラーガード・マーチングパーカッション全国大会 金賞(全国2位)
	3	1	第70回卒業式(225名)
	6	17	秩父宮杯第71回全国高等学校陸上競技対校選手権南九州地区予選大会女子100m 仲嵩夏萌 2位
			秩父宮杯第71回全国高等学校陸上競技対校選手権南九州地区予選大会 男子八種競技 砂川凌太郎 6位
	10	14	平成30年度全九州高等学校新人体育大会第36回全九州高等学校新人陸上競技大会 男子100M 2位 下地駿麻(2年)
2019 (H31) (R01)	2	3	第2回カラーガードマーチングパーカッション全国大会カラーガード部金賞
	7	22	第66回NHK杯全国高校放送コンテスト【アナウンス部門】出場(久貝心愛)
		26	IT夢コンテスト2019大会(神奈川県)敢闘賞(橋浦友希)
		27	第43回全国高等学校総合文化祭パレード部門ゲットパレード賞(郷土芸能部・西原高校マーチングバンド部合同)
	11	1	第66回高校生による生物科学展最優秀賞(田淵鈴夏)
2020 (R02)	2	2	第3回カラーガードマーチングパーカッション全国大会カラーガード部金賞
	4	7	令和2年度入学者240名入学許可 新型コロナウイルス感染症対策のための臨時休校(~5/21)
	8	2	2020沖縄県高等学校野球夏季大会優勝
		3	全国高等学校総合文化祭 文化連盟賞 郷土芸能部
	11	19	第32回高校生英語弁論大会1位(藤原倫)
		25	沖縄未来社会創生シンポジウム2020エネルギー部門最優秀賞
2021 (R03)	1	13	第43回沖縄県青少年科学作品展教育長賞
	2	7	令和2年度九州高等学校生徒理科研究発表大会優秀賞
	6	11	第25回オープンナメントグラントチャンピオン決定戦全日本少年少女空手道選手権大会3位(翁長楓花)
	7	31	第45回全国高等学校総合文化祭和歌山大会に郷土芸能部、放送研究部、生物部が出演
	8	1	令和3年度全国高等学校総合体育大会石川大会ソフトテニス競技出場
		5	第45回全国高等学校総合文化祭郷土芸能部門優良賞
	10	14	第17回九州地区高等学校英語ディベート大会3位、ベストスピーカー賞(後呂友紀)
		15	沖縄県復帰50周年記念事業案募集選考会にて最優秀賞(柳井大雅・慶田城園夏・當銘征三郎)
2022 (R04)	3	1	第74回卒業式(222名)
	6	4	令和4年度全九州高等学校体育大会南九州地区予選大会 やり投げ6位(東川平悠矢)
	7	3	令和4年度全九州高等学校体育大会アーチェリー競技大会ベスト8(大盛創太)
	11	11	令和4年度全九州高等学校体育大会第75回全九州高等学校ソフトテニス競技大会 男子個人ベスト8
	8	2	第46回全国高等学校総合文化祭(とうきょう総文2022) 出場(郷土芸能部)
	9	18	第50回沖縄県高等学校音楽コンテスト声楽部門最優秀(戴田昌喜・尾崎鼎) 全国大会出場
		23	創立80周年記念 第8回舞台祭(~24日@石垣市民会館大ホール) ポスター原画(仲辻宇沙子)
	10	6	第77回国民体育大会(いちご一会とちぎ国体)ソフトテニス競技出場(福本安汝・石垣蒼)
2022 (R04)	10	15	第40回全九州高等学校新人陸上競技大会男子やり投げ5位(砂川桜介)
	11	19	第42回全九州高等学校空手道新人大会第42回全国高等学校空手道選抜大会予選会団体組手5位
		20	創立80周年記念式典・祝賀会(式典:体育館、祝賀会:ANAコンチネンタル石垣リゾート) 岩手県立盛岡第四校等学校より全校生徒へタペストリー贈呈
	12	27	エンカル甲子園2022全国大会(徳島大会)にて家庭クラブが徳島県知事賞(全国3位)
2023 (R05)	1	29	第6回カラーガード・マーチングパーカッション全国大会最優秀賞(カラーガード部)
			令和4年度沖縄県学校ダンスフェスティバル優秀賞(ダンス部)
	3	1	第75回卒業式(231名)
	4	22	ハイスクールジャパンカップ2023沖縄県予選 男子ダブルス 優勝(福本・高嶺)、準優勝(宮良・須貝)、男子シングルス 準優勝(福本聖己) 女子ダブルス 優勝(福本・石垣)、準優勝(下地・高嶺)、女子シングルス 準優勝(下地莉央)
	6	22	平和集会(LHR) 演題「戦争から学ぶこと」 講師 石垣久雄 氏
	7	1	令和5年度全九州高等学校体育大会 ソフトテニス競技 男子 団体2回戦進出 個人戦ベスト4(福本聖己・高嶺大弥) 陸上競技 男子やり投げ5位(砂川桜介)
		23	令和5年度全国高等学校総合体育大会(ソフトテニス競技) 男子団体出場
	8	5	令和5年度全国高等学校総合体育大会(陸上競技) 男子やり投げ(砂川桜介) 出場
	9	30	第26回 体育祭
	11	1	第47回沖縄県高等学校総合文化祭第35回沖縄県高等学校書道展 県教育長賞(宮良綺心) 高書研顧問賞(當銘平理・上原りの) 優良賞(豊見本長和)
			第45回九州放送コンテスト沖縄県大会 ラジオ製作部門最優秀賞(放送研究部)朗読部門
		3	第47回沖縄県高等学校総合文化祭第34回沖縄県高等学校郷土芸能大会 優秀賞(郷土芸能部)
		9	全国高等学校ビブリオバトル2023沖縄県大会 優勝(大塚琉那)
		29	税に関する高校生の作文 沖縄国税事務所長賞(岩杉仁瑚莉) 石垣税務署長賞(盛山あいり・城間雅)

年	月	日	主 要 事 項
2023 (R05)	12	7	第7回九州高等学校総合文化祭大分大会書道部門 席上揮毫部門優秀賞(當銘平理)
		10	第45回九州高校放送コンテスト大分大会 朗読部門優良賞(瀨名波愛耶乃) 令和5年度九州高校新人ソフトテニス競技大会 男子個人ベスト8(福本礼央夏・高嶺大弥) 女子個人ベスト16(福本安汝・石垣蒼)
2024 (R06)	3	1	第76回卒業式(204名)
		4	令和6年度入学式(219名)
		5	11 沖縄県高等学校文化連盟囲碁将棋夏季大会 団体優勝(石垣暖菜・上平桃香・城間遥風)
		25	沖縄県高等学校ストリートダンスコンテストSplash Dance OKINAWA 3位
		7	26 第36回沖縄県高等学校席上揮毫大会 県教育長賞(宮良綺心) 書道専門部賞(當銘平理・仲辻杜宇子・石垣さくら) 優秀賞(玻座真李月) 優良賞(與那城風・金嶺隆治朗・岩室凜夏)
		8	1 令和6年度全国高等学校総合体育大会空手道競技大会出場(轟田夏梨) 第48回全国高等学校総合文化祭将棋選手権大会ベスト14(石垣暖菜・上平桃香・城間遥風)
		2	第48回全国高等学校総合文化祭書道部門出場(宮良綺心) 第48回全国高等学校総合文化祭文芸部門出場(通事来海) 第48回全国高等学校総合文化祭放送部門出場(朗読:瀨名波愛耶乃、OM:大濱心菜・野原空美・橋本羽舞穂)
		5	第48回全国高等学校総合文化祭郷土芸能部門優秀賞・文化庁長官賞(郷土芸能部)
		9	21 第48回沖縄県高等学校文化連盟囲碁将棋秋季大会 将棋個人戦優勝(上平桃香)
		10	6 第35回沖縄県高校女子サッカー選手権大会 優勝 6校合同チーム
		11	9 第48回沖縄県高等学校総合文化祭郷土芸能部門優秀賞(郷土芸能部) 令和6年度高校生の「税についての作文」国税庁長官賞(仲辻杜宇子)、石垣税務署長賞(黒島優那・加原駿輝)、沖縄税理士会会長賞(田中さくら) 27 第33回全日本高等学校女子サッカー選手権大会出場
		2025 (R07)	1
3	1 第77回卒業式(191名)		
16	第28回全国高等学校ボウリング選手権大会個人戦2位(西原宏紀)		
4	7 令和7年度入学式(189名)		
17	防災(地震・津波)避難訓練 LHR ハイスクールジャパンカップ2025沖縄県予選		
19	男子ダブルス優勝(福本礼央夏・座波晃也) 男子シングル優勝(福本礼央夏) 2位(座波晃也)		
	5	2	新入生歓迎会・兄弟学級交流会 沖縄県高等学校総合体育大会
		24	男子ソフトテニス団体優勝 男子ソフトテニス個人優勝(福本礼央夏・座波晃也) 女子ソフトテニス団体3位 ボウリング団体2位、男子アーチェリー団体4位、陸上女子フィールド優勝、男子フィールド準優勝、根間海青3冠(ハンマー投げ、円盤投)
		6	4 第72回NHK杯全国高校放送コンテスト沖縄県大会 朗読部門最優秀賞(上勢頭舞音)アナウンス部門最優秀賞(池間真琉子)
		15	第9回日本生徒会大賞(大城愛夏)
		19	平和集会(LHR)
		7	30 第49回全国高校総合文化祭郷土芸能部門優良賞(郷土芸能部)
		9	1 2学期始業式・就任式・伝達表彰(オンライン開催)
		12	第53回県高校音楽コンテストピアノ独奏の部金賞(伊敷和奏)
		13	第9回八重山高校舞台祭～14日
		18	薬物乱用防止教室
		20	第52回県高校新人大会陸上競技 男子円盤投げ1位(入慶田本朝誉) 男子砲丸投げ1位(入慶田本朝豊) 男子棒高跳び1位(羽地諒芽) 男子400m2位(清水湧央) 男子400mH3位(横山海也) 女子円盤投げ3位(池間真穂子) 男子400mR3位(高原真直) 横山海也 羽地諒芽 清水湧央 男子総合4位 男子フィールド2位
		10	3 第25回全沖縄高等学校英語ディベート大会第3位
		9	大学入学共通テスト100日前集会
		15	姉妹校 岩手県立盛岡第四高等学校生徒9名 引率教諭1名 来島
		16	岩手県立盛岡第四高校全体交流会
		23	芸術鑑賞会『落語』影向舎 於:石垣市民会館
		31	第49回沖縄県高等学校総合文化祭第37回沖縄県高等学校書道展 沖縄県教育長賞(仲辻杜宇子)、高文連会長賞(石垣さくら) 第49回沖縄県高等学校総合文化祭技術・工芸部門 優良賞(立津桃瑚)
11	3 第38回マーチング&バトンinオキナワ2025年 高校生部門金賞(カラーガード部)		

年	月	日	主 要 事 項
		5	第49回沖縄県高等学校総合文化祭第47回九州高校放送コンテスト アナウンス部門優秀賞（池間真琉子）朗読部門優秀賞（長田わこ）
		8	第49回沖縄県高等学校総合文化祭郷土芸能部門優秀賞（郷土芸能部）
	12	19	校内ロードレース大会（石垣市陸上競技場）
		8	性教育講演会 講師：en代表 高野しのぶ氏（助産師）
		11	人権講話 講師：翁長玉江（石垣人権擁護委員会）
		16	交通安全教室 講師：八重山警察署交通課
		18	「総合的な探究の時間」報告発表会（選抜12グループ） 於：石垣市民会館
		25	2学期終業式、PTA主催「進路100%！勝サンド激励会」
	1	14	盛岡第四高校交流生徒派遣～ 20日 引率：安藤優季 他生徒9名
		15	盛岡第四高校交流30周年記念式典 於：盛岡第四高校
	2	1	第9回カラーガード・マーチングパーカッション全国大会銀賞受賞（カラーガード部）
	3	1	第78回卒業式(217名)

(2) 歴代校長

八重山高等女学校

代	氏名	在任期間		
		始	～	至
初	新垣良栄	S17.05	～	S22.03

八重山中学校

代	氏名	在任期間		
		始	～	至
初	新里清良	S17.03	～	S17.09
2	稲村賢敷	S17.12	～	S19.03
3	安里栄繁	S19.04	～	S20.11
4	阿波根朝松	S20.12	～	S22.03

八重山高等学校

代	氏名	在任期間		
		始	～	至
初	平良文太郎	S22.04	～	S24.03
2	崎山用喬	S24.04	～	S32.04
3	石川三郎	S32.05	～	S35.05
4	池村恵興	S35.05	～	S38.03
5	平良泉幸	S38.03	～	S41.02
6	伊地柴保	S41.02	～	S43.03
7	仲吉朝佑	S43.04	～	S44.09
8	生盛孫貞	S44.10	～	S47.03
9	照屋林一	S47.04	～	S50.03
10	垣花恵春	S50.04	～	S51.03
11	平永輝	S51.04	～	S55.03
12	吉浜甫	S55.04	～	S58.03
13	宮良信賢	S58.04	～	S61.03
14	盛小根英順	S61.04	～	H01.03
15	島袋勝夫	H01.04	～	H04.03
16	仲山忠亨	H04.04	～	H05.03
17	伊波寛	H05.04	～	H07.03
18	仲本正宏	H07.04	～	H10.03
19	石垣久雄	H10.04	～	H12.03
20	仲舛勲	H12.04	～	H13.03
21	吉川英治	H13.04	～	H16.03
22	宮良行雄	H16.04	～	H18.03
23	仲盛広伸	H18.04	～	H21.03
24	玉津博克	H21.04	～	H22.09
25	新垣治男	H22.10	～	H25.03
26	本成浩	H25.04	～	H27.03
27	小成善保	H27.04	～	H29.03
28	真久田絹代	H29.04	～	H30.03
29	仲舛盛順	H30.04	～	R02.03
30	黒島直人	R02.04	～	R06.03
31	大城まち子	R06.04	～	R08.03
32	仲皿晃治	R08.04	～	

(3) 歴代教頭

八重山高等学校

代	氏名	在任期間		
		始	～	至
初	阿波根朝松	S17.05	～	S32.03
2	宮良長廣	S32.04	～	S35.09
3	喜友名英文	S35.09	～	S37.03
4	名渡山兼侑	S37.04	～	S38.01
5	新垣博	S38.01	～	S41.01
6	石堂孫徳	S41.02	～	S50.03
7	宮里鉄蔵	S50.04	～	S53.03
8	新田重清	S53.04	～	S56.03
9	城間平吉	S56.04	～	S58.03
10	照屋寛	S58.04	～	S60.03
11	新本洋充	S60.04	～	S63.03
12	宮城圭一郎	S63.04	～	H02.03
13	安里衛	H01.03	～	H04.03
14	奥間朝春	H02.04	～	H05.03
15	伊是名雄二	H04.04	～	H07.03
16	渡口行雄	H05.04	～	H07.03
17	石垣久雄	H07.04	～	H08.03
18	仲舛勲	H08.04	～	H10.03
	白金広正	H08.04	～	H10.03
19	豊川雅弘	H09.04	～	H13.03
20	石垣皓次	H10.04	～	H12.03
21	東盛稔	H13.04	～	H15.03
22	島村賢正	H15.04	～	H17.03
23	眞榮田義功	H17.04	～	H19.03
24	前新出	H19.04	～	H21.03
25	渡久山修	H21.04	～	H25.03
26	前三盛英明	H25.04	～	H27.03
27	黒島直人	H27.04	～	H29.03
28	中村均	H29.04	～	H31.03
29	川添貴司	H31.04	～	R04.03
30	仲皿晃治	R04.04	～	R07.03
31	永吉和紀	R07.04	～	R08.03
32	石垣真仁	R08.04	～	

(4) 歴代事務長

八重山高等学校

代	氏名	在任期間		
		始	～	至
初	与那国 秩	S42.04	～	S54.03
2	南 正 一	S54.04	～	S62.03
3	新 城 寛 信	S62.04	～	H03.03
4	入波平 信 亮	H03.04	～	H05.03
5	砂 川 哲 雄	H05.04	～	H06.03
6	波照間 永 紘	H06.04	～	H07.03
7	長 浜 眞 達	H07.04	～	H09.03
8	波照間 永 紘	H09.04	～	H14.03
9	新 城 寛 信	H14.04	～	H17.03
10	入波平 信 亮	H17.04	～	H19.03
11	新 城 由利子	H19.04	～	H22.03
12	山 口 榮 健	H22.04	～	H24.03
13	友 利 栄 長	H24.04	～	H29.03
14	前田島 正 介	H29.04	～	R02.03
15	西 島 小夜子	R02.04	～	R04.03
16	比 嘉 徳 秀	R04.04	～	R05.03
17	知 念 豊	R05.04	～	R06.03
18	祖 根 直 樹	R06.04	～	

(5) 歴代PTA会長

八重山高等学校

代	氏名	在任期間		
		始	～	至
初	山 城 興 常	S26.05	～	S33.04
2	浦 崎 賢 保	S33.05	～	S34.04
3	大 浜 寛 行	S34.05	～	S36.05
4	宮 城 信 勇	S36.05	～	S41.06
5	内 原 英 郎	S41.07	～	S43.04
6	宮 城 光 雄	S43.05	～	S46.04
7	上江田 吉二郎	S46.05	～	S47.04
8	新 盛 武 雄	S47.05	～	S51.04
9	定 歳 實 勇	S51.05	～	S53.04
10	宮 良 当 伸	S53.05	～	S56.04
11	山 田 隆 一	S56.05	～	S58.04
12	嵩 本 安 意	S58.05	～	S59.04
13	崎 山 陽一郎	S59.05	～	H01.04
14	安 里 剛	H01.05	～	H02.04
15	新 城 純	H02.05	～	H04.04
16	富 川 八十八	H04.05	～	H07.04
17	東 洋 一	H07.05	～	H09.04
18	大 浜 哲 夫	H09.05	～	H10.04
19	森 田 左知夫	H10.05	～	H12.04
20	加屋本 洋 子	H12.05	～	H15.04
21	登野城 徹	H15.05	～	H16.04
22	長 浜 信 夫	H16.05	～	H18.04
23	平 田 勝 男	H18.05	～	H20.04
24	浦 内 克 雄	H20.05	～	H22.04
25	伊良皆 高 信	H22.05	～	H23.04
26	武 富 弘 次	H23.05		H26.04
27	田 口 貴 子	H26.05	～	H27.04
28	城 間 美喜子	H27.05	～	H28.04
29	宇 根 和 昌	H28.05	～	H29.04
30	糸 数 普 学	H29.05	～	H30.04
31	東蔵盛 充	H30.05	～	H31.04
32	石 垣 憲 良	R01.05	～	R02.04
33	大 道 夏 代	R02.05	～	R04.04
34	平 得 徹	R04.05	～	R05.04
35	小 西 里 枝	R05.05	～	R06.04
36	宮 良 直 人	R06.05	～	

3 学校教育

【1】本校の社会的役割（スクール・ミッション）

- 1 地域の拠点校として、地域の教育資源を活用した教育活動を通じて、地域の未来を創造する意欲を持った生徒の育成：【八重山を識り、八重山を守り、八重山を継ぐ】教育活動を基盤に、地域や社会に貢献できる生徒の育成
- 2 主体的な生涯学習者として志のある自己実現を果たす生徒の育成

【2】本校の3つの教育方針（スクール・ポリシー）

1 生徒募集に関する方針（アドミッション・ポリシー）

中学校や地域での活動(日々の学習、生徒会活動・部活動・学級活動・ボランティア活動等)に積極的に取り組み、自らの可能性を追求し、個性を伸ばして自己実現をめざす生徒を歓迎する。

- ① 来たれ！学徳をみがく生徒
 - ・学問への飽くなき探究と豊かな人間性を目指し、自己の可能性を切り拓く努力を惜しまない生徒
- ② 来たれ！進取の精神で何事にも取り組む生徒
 - ・何事にも自主的・主体的に何事に取り組み、自分の考えを発信し、自己実現を目指す生徒。
- ③ 来たれ！雄飛する人生をめざす生徒
 - ・地球規模の視点で、自分をしり、地域をしり、日本・世界をしり、他者と協働し創造性豊かに、若鷲のごとく果敢にチャレンジする生徒

2 教育課程の編成及び実施に関する方針（カリキュラム・ポリシー）

- ① 1・2学年で基礎教養科目を学び、3学年から文系・理系の選択制を導入する。
- ② 多様化する生徒の興味関心、進路に対応すべく、学年進行とともに教科内選択、教科間選択を設ける。
- ③ 各学年に学級固定習熟度制度（発展クラスと一般クラス）を実施する。
- ④ 習熟度別授業を取り入れて、きめ細やかな授業を展開する。
- ⑤ 令和9年度大学入学共通テスト出題内容に対応した編成を行う。

3 育成したい資質・能力に関する方針（グラデュエーション・ポリシー）

- ① 育成したい生徒像
 - ・時代の変化に対応できる確かな学力と豊かな人間性を備えた知・徳・体の調和の取れた生徒【学徳】
 - ・何事も自主的・主体的に取り組むとともに、協働精神に富み創造性豊かな生徒【進取】
 - ・郷土を愛し、社会発展に貢献できるよう自己実現を目指す生徒【雄飛】
- ② 育成したい資質・能力
 - ・人とつながり合う力 ・自律力 ・課題発見対応力 ・自己実現に向かう力

【3】学校経営グランドデザイン

校 是：師弟同行

校 訓：学徳・進取・雄飛

教育目標

生徒一人一人の個性の伸長に努め、これからの時代に求められる優れた知性と道徳心を
 培い、創造性・国際性・協働性に富む人間性を育むとともに、郷土の自然と文化に誇りをもつ
 た主体的な生涯学習者としての資質を育成する。

本校の教育方針

- 1 師弟同行の精神で教職員と生徒の信頼関係を築き、民主的で地域に開かれた学校づくりに努める。
- 2 「学徳・進取・雄飛」を具現化する生徒の育成に努める。
- 3 教育環境の整備・充実を図り、安全で安心な学校づくりに努める。
- 4 協働体制の構築と強化を図り、丁寧かつ組織的な対応で生徒一人ひとりの能力の伸長に努める。
- 5 教職員の自己研鑽を奨励し、その資質能力の向上に努める。

【めざす学校像】

- 1 生徒が安心して明るく生き生きと活動する学校
- 2 教職員が教育活動にやり甲斐を感じる学校
- 3 保護者や地域社会の期待に応える学校

【めざす生徒像】

- 1 確かな学力と豊かな人間性を備えた知・徳・体の調和の取れた生徒【学徳】
- 2 何事も自主的・主体的に取り組み自己実現を目指す生徒。【進取】
- 3 郷土を愛し、他者と協働する事ができる創造性豊かな生徒。【雄飛】

【めざす教師像】

- 1 自己研鑽に努め、生徒の個性や能力を伸ばし、生徒の心に火を灯す教職員
- 2 保護者や地域社会との連携・協働、教職員間の連携・協働を意識的に取り組む教職員
- 3 本校の課題や諸問題に対し、組織的・継続的な取組をする教職員

今年度の努力目標

1 進路指導の充実

地域や社会の中で自らの生き方を主体的に選択・決定できる力の醸成

- ①キャリア教育を通して、生徒が将来の在り方を主体的に考える力を育成する。
- ②3年間を見通した計画的・組織的な支援により、確かな進路決定につなげる。
- ③社会人・職業人として求められる自律意識の醸成を図る。

2 生徒指導の充実

地域社会の一員として信頼される行動力と規範意識の醸成

- ①生徒委員会活動を通して、自治的態度の育成を図る。
- ②情報端末利用や交通マナーなど、地域社会に調和した行動力の養成
- ③部活動を含めた教育活動全体を通じた人間形成を図る。

3 魅力ある教育活動

地域の歴史・文化・自然に根差した学びと未来につなぐ教育の推進

- ①教育課程に基づく質の高い授業とカリキュラムマネジメントの充実
- ②学校評議員制度や学校評価を活用した継続的な教育活動の改善
- ③地域の歴史と文化の理解を深める教育活動の推進

4 教職員の資質・能力の向上

生涯学習者モデルとしての教職員の専門性の深化と教育活動の質の向上

- ①『問い』を軸にした授業改善による深い学びの実現を図る。
- ②ICT 活用や評価改善を通じた学習者中心の授業構築
- ③OJT・研修・研究授業の共有による組織力の向上

5 教育環境の整備事務の管理運営

安全で整った教育環境の確保と地域の拠点校としての信頼の醸成

- ①危機管理体制の確立と教育環境の点検・整備
- ②図書館・施設・ICT 環境の充実による学習基盤の強化
- ③事務の適正・効率化による教育活動の円滑な推進

6 開かれた学校づくり

保護者・地域・関係機関との連携を通じた地域の拠点校としての機能充実

- ①教育情報の発信による信頼関係の構築
- ②地域人材育成に向けた PTA・同窓会(尚志会)及び関係団体との協働・連携
- ③姉妹校・国際交流を通じた生徒の視野の拡大

1. 各 教 科

【国 語 科】

目 標	「問い」を軸にした、学ぶ喜びのある授業の実施と多面的な評価基準の改善
重 点 実 践 事 項	① 年間指導計画と指導目標の実践
	② 読書指導の推進(図書館を活用した授業の工夫ほか)
	③ 入試制度改革に対応する教育課程および観点別評価等の研究
	④ ICTを活用した学習活動の充実
	⑤ 作文指導・小論文指導の工夫と実践
	⑥ 週テストの継続実践と指導の工夫
	⑦ 習熟度別クラスでの授業の工夫
	⑧ 研究授業や研修への参加

【地歴公民科】

目 標	「問い」を軸にした、学ぶ喜びのある授業の実施と多面的な評価基準の改善
重 点 実 践 事 項	①年間指導計画と指導目標の実践
	②学習指導要領の改正に向けた教育課程等の研究
	③基礎的な概念や知識を精選した授業
	④身近な教材を取り入れた授業
	⑤科目担当者間の連携、評価方法の工夫
	⑥協働学習の充実
	⑦ICTを活用した授業の実践

【数 学 科】

目 標	「問い」を軸にした、学ぶ喜びのある授業の実施と多面的な評価基準の改善
重 点 実 践 事 項	① テスト実施方法の改善策の検討
	② 評価法の改善策の検討
	③ 基礎学力の定着指導
	④ 応用力の養成
	⑤ 授業研究の実施
	⑥ 教科研修の充実

【理 科】

目 標	『問い』を軸とした授業改善による深い学びの実現
重 点 実 践 事 項	① 各単元計画の立案と教材研究の充実
	② 観察・実験・実習を取り入れた授業の実践
	③ 身近な教材を取り入れた授業の実践と郷土の自然に関する理解の深化
	④ 基礎的な知識の定着と共通テストを見据えた授業の実践
	⑤ ケガや事故防止のための安全指導の徹底
	⑥ 各種研修会への参加による教員の資質・能力の向上
	⑦ 探究の過程を意識した授業改善の実践
	⑧ ICT機器を効果的に活用した授業の実践

【保健体育科】

目標	『問い』を軸とした授業改善による深い学びの実現。
重点実践事項	① 教材研究の充実と、主体的に学習に取り組むことのできる授業の実践
	② 運動の合理的・計画的な実践を通して体力の向上を図る
	③ 健康で安全な授業の実践を通して、自ら健康・安全を確立できる態度の育成
	④ 運動の基礎知識の理解と運動技能の充実
	⑤ 自己に適した運動の習得と運動欲求の充足
	⑥ 施設、設備、用具の正しい活用と管理の徹底
	⑦ 自己の課題達成と自己教育力の向上
	⑧ 現代社会と健康、生涯を通しての健康についての正しい理解
	⑨ 各種研修への参加

【芸術科】

目標	個性豊かな芸術に関する見方・考え方を働かせ、芸術的な視野を広め、豊かな感性を育む
重点実践事項	① 年間指導計画と指導目標の実践と充実
	② 基本的な表現のための知識・技能の習得
	③ 備品使用時の注意喚起と片付けの徹底
	④ 主体的で対話的な活動や、個性豊かな芸術に関する見方・考え方を働かせる授業展開
	⑤ 作品の発表・展示を通して芸術的な視野を広め、豊かな感性を育む工夫
	⑥ 効果的なICTの活用
	⑦ 各種研修会への参加、評価の在り方や方法の研究
	⑧ 各種行事などへの参加・協力などによる芸術活動の充実

【英語科】

目標	「問い」を軸にした深い学びと生徒のキャリア形成の発達を促す授業実践
重点実践事項	① 年間指導計画と指導目標の実践
	② 教材研究と評価方法の工夫
	③ 習熟度別クラスでの授業の工夫
	④ 週テストの継続実践と指導の工夫
	⑤ ティームティーチングの継続実践と指導の工夫
	⑥ パフォーマンス課題の研究と指導の工夫
	⑦ 教材・教具・視聴覚機器の活用
	⑧ 研究授業や研修への参加

【家庭科】

目標	ICTを活用し、主体的・協働的で深い学びの実現に向けた授業改善に取り組む。
重点実践事項	① 年間指導計画・目標の実践
	② 基礎的・基本的な知識・技能の定着
	③ ICTを活用した実践的・体験的な学習活動
	④ 食物調理・保育・被服製作技術検定、コンテスト等への主体的な取組
	⑤ SDGsの推進、八重山の伝統文化の継承・創造
	⑥ 地域の人材活用及び外部機関と連携した学習活動
	⑦ 各種研修会への参加、学習評価の検討
	⑧ 地域に根ざした家庭クラブ活動の充実

【情報科】

目標	『問い』を軸とした授業改善による深い学びの実現
重点実践事項	① 年間指導計画と指導目標の実践
	② 入試改革に対応する授業の実践
	③ 情報モラルおよびメディアリテラシーの育成
	④ ICT活用による学習者中心の授業改善
	⑤ 評価方法の研究と実践
	⑥ 研究授業や各種研究会への参加と授業力向上
	⑦ 単元テストの工夫
	⑧ 検定の実施

2. 各 部

【教務部】

目標	各部・学年会・教科会及び地域との連携を深め、校務の円滑化・効率化、情報発信に努める
重点実践事項	① 諸会議の効率化を図る。
	② 授業時間数の確保を考え、年間行事を計画する。
	③ 生徒への教育課程、科目選択の適切な指導を行う。
	④ 入試関連業務の適切な処理を行う(学校説明会等地域中学校への学校PRも含む)。
	⑤ 情報の管理および環境整備に努める。
	⑥ PTA及び地域との連携を深め、PTA関連業務や交流事業の円滑化に努める。
	⑦ 先進校視察及び教師間の情報交換会(研究授業・研修会等)を実施する。
	⑧ 認定・追認該当者への適切な指導を徹底する。

【進路支援部】

目標	協働体制で組織的・継続的な進路支援の充実に努め、生徒一人ひとりの志ある自己実現を図る。
重点実践事項	① 各担当者より、生徒個別の面談等を適宜行う。
	② 進路希望調査を計画通り行い、進路状況を関係職員と共有する。
	③ 諸書類提出のルール指導(期限厳守・手続の正確さ)を徹底する。
	④ 外部・学年会と連携したキャリア教育企画を実施して、早期より主体的な進路選択ができる生徒の育成を図る。
	⑤ 模試及び課外講座を計画通りに企画・実施する。
	⑥ スクリレ等を活用し、「雄飛」ふくめ進路情報を保護者に提供する。
	⑦ 新たな進路情報・研修等について、生徒・職員へ積極的に発信する。
	⑧ 各担当の職務内容や進捗状況を共有しながら進路部チームとして業務を行う。

【生徒支援部】

目標	自律できる生徒の育成を目指し、自己管理能力を育成し、勤怠状況の改善と基本的生活習慣の確立を図る。
重点実践事項	① 問題行動の未然防止に努める(企画)
	② 規律ある生活習慣(勤怠・スマホ等・深夜徘徊の防止)の向上に努める
	③ 交通マナーの遵守と意識向上の啓発を図る(青色切符の理解啓発)
	④ 各手続き(自転車・アルバイト・免許)の遵守と徹底
	⑤ 警察・地域等団体との連携強化
	⑥ 部活動の充実と指導体制の確立
	⑦ 学寮の生活習慣の確立と家庭との連携

【環境保健部】

目 標	教育環境の整備、心身の健康保持増進と安全教育及び教育相談の充実を図る。
重点実践事項	① 校内外の清掃の徹底と清掃用具の充実 ② 各施設・教室の安全点検と整備 ③ ゴミ分別の徹底と生徒会美化委員会との連携 ④ 校内の緑化推進及び彩り豊かな学校環境づくり ⑤ 定期健康診断の全員受診 ⑥ 生徒一人一人への健康管理指導及び相談体制の充実 ⑦ 災害共済給付手続きの円滑化 ⑧ 担任・学年主任・養護教諭及び保護者、スクールカウンセラー、就学継続支援員、各関係機関との連携強化

【図書・視聴覚部】

目 標	図書館・施設・ICT環境の充実による学習基盤の強化。
重点実践事項	① 生徒・職員の読書に関する意識を高め、図書館利用の活性化に努める ② 適切な図書資料の収集・整理・提供に努める ③ 各教科やホームルームとの連携による効果的な図書館活用に努める ④ 図書館行事を通して委員会活動の活性化に努める ⑤ 芸術鑑賞を通して情操教育に寄与する ⑥ 施設利用のマナー向上に努める ⑦ PTA新聞作成に向けて校内資料の収集・資料提供を適切に行う ⑧ 視聴覚教室の適切な利用指導を行う

【事 務 部】

目 標	教育環境の整備・充実と学校事務の適切な管理・運営
重点実践事項	① 定期的な点検による施設・設備不良個所の早期発見・早期改修 ② 図書館の施設・設備、資料の充実による図書館機能の強化並びにICT機器の整備による学習環境の充実 ③ 施設・設備の効率的な活用及び適正な管理 ④ 法規に則った適正な予算執行及び定期的な事務点検の実施 ⑤ 勤務管理システムのチェックによる適正な服務管理並びに迅速、かつ的確な事務処理による円滑な校務の推進 ⑥ 研修、教育活動に必要な旅費の予算確保に努め、職員の資質能力の向上を図る。

3. 各 学 年

【1 学年会】

目 標	地域社会の一員としての自覚を促し、自己管理能力を伸ばしながら互いを認め合うことで、地域の未来を創造する資質・意欲を持った生徒を育成する。
重点実践事項	<p>①全ての教育活動を通して、地域の未来を創造する資質・意欲を持った生徒の育成を行う。</p> <p>②キャリア教育を通して、社会人・地域人としての基礎的資質・能力の育成や、個の発達に応じた指導の継続を行う。</p> <p>③生徒委員会活動などの自治的な集団での活動を通して、異年齢の多様な他者と協働しながら、学校や地域社会における生活改善を図るとともに「合意形成」「意思決定」「人間関係調整」能力の育成を行う。</p> <p>④スクールカウンセラーや教育相談と連携したケアを行い、生徒一人ひとりにとって居心地の良い学校環境づくりを行う。</p> <p>⑤地域社会に開かれた教育課程をもとにして、生徒たちの学習状況の適切な把握につとめるとともに、学習意欲が高まるような授業を行う。</p> <p>⑥学校評価をもとにして、保護者、地域住民等から理解と参画を得て、学校・家庭・地域の連携協力による学校づくりを進める。</p>

【2 学年会】

目 標	日常の学習及び諸活動を通して自律性と状況判断力を高め、進路決定に向けて主体的に考え行動する力を育成する。
重点実践事項	<p>①基本的な生活習慣を確立し、自ら考えて行動できる生活力を養う。</p> <p>②他者を思いやり、互いを尊重し合う関係づくりを通して社会性を高める。</p> <p>③学習習慣を確立し、計画的に学ぶ力と集中して取り組む姿勢を育てる。</p> <p>④探究的な活動や進路学習を通して、学びが将来の目標や進路選択につながることを実感させる。</p> <p>⑤自己理解を深め、将来の目標や夢を明確に描く力を育成する。</p> <p>⑥進路実現に向けて、情報を集め、考え、判断し、実行に移す力を身につけさせる。</p>

【3 学年会】

目 標	キャリア教育を通して、生徒が将来の在り方を主体的に考える力を育成
重点実践事項	<p>①生徒との信頼関係構築に努め、生徒理解を深める。</p> <p>②生徒の進路希望を基に、進路指導の充実に努める。</p> <p>③進路支援部や保護者と連携した、進路指導の実施。</p> <p>④スクールカウンセラーや教育相談と連携した、心身のケアの実施。</p> <p>⑤正確な諸手続と期限厳守の徹底を図る。</p> <p>⑥生徒支援部と連携した、規律ある行動や態度の育成。</p> <p>⑦キャリア教育を意識した、自主的・自発的な行動の推進。</p> <p>⑧保護者との連携を密にし、情報の共有を図る。</p>

令和6年度入学生 教育課程表 沖縄県立八重山高等学校 全日制課程 普通科

共・専	教科	科目	標準 単位	1学年	2学年	3学年文型			3学年理型			各教科な どの単位 数の合計	備 考
						共通 履修	選択履修		共通 履修	選択履修			
							A選択	B選択		C選択	A選択		
国語	現代の国語	2	2										
	言語文化	2	2										
	論理国語	4		2	1				1				
	文学国語	4			2				2				
	国語表現	4											
	古典探究	4											
	実用国語	学設			2	3				1			
地理歴史	地理総合	2		2									
	地理探究	3											
	歴史総合	2		2									
	日本史探究	3											
	世界史探究	3											
公民	公共	2	2										
	倫理	2											
	政治・経済	2											
	公民探究	学設											
	時事社会	学設											
数学	数学Ⅰ	3	3										
	数学Ⅱ	4		4									
	数学Ⅲ	3											
	数学A	2	2										
	数学B	2		2									
	数学C	2											
	探究数学Ⅰ	学設											
	探究数学Ⅱ	学設											
理科	物理基礎	2		2									
	物理	4											
	化学基礎	2	2										
	化学	4											
	生物基礎	2											
	生物	4											
	地学基礎	2											
	地学	4											
保健体育	体育	7~8	3	2	3				3				
	保健	2	1	1									
	総合体育	学設											
芸術	音楽Ⅰ	2		2									
	音楽Ⅱ	2											
	美術Ⅰ	2											
	美術Ⅱ	2											
	書道Ⅰ	2											
	書道Ⅱ	2											
	課題研究音楽	学設											
	課題研究美術	学設											
課題研究書道	学設												
外国語	英語コミュニケーションⅠ	3	3										
	英語コミュニケーションⅡ	4		4									
	英語コミュニケーションⅢ	4			4				4				
	論理・表現Ⅰ	2	2										
	論理・表現Ⅱ	2											
	探究英語	学設											
家庭情報	実践英語	学設											
	家庭総合	4		1	3				3			4	
	情報Ⅰ	2	2										
専門家庭	探究情報	学設											
	保育基礎	2~6											
	服飾手芸	2~4											
	フードデザイン	2~8											
共通教科・科目単位数 合計				28	28	21~28			28	77~84			
専門教科・科目単位数 合計				0	0	0~7			0	0~7			
総合的な探究の時間				3~6	1	1	1			1	3		
単位数小計				29	29	29			29	87			
特別活動	ホームルーム活動	3	1	1	1			1	3				
単位数・総合計				30	30	30			30	90			

※数字は科目の単位数を表す。○枠の数字は2つ以上の教科にまたがる選択群の中から履修する科目の単位数を表す。

令和7年度入学生 教育課程表 沖縄県立八重山高等学校 全日制課程 普通科

共・専	教科	科目	標準単位	1学年	2学年	3学年文型			3学年理型			各教科などの単位数の合計	備考	
						共通履修	選択履修			共通履修	選択履修			
							A選択	B選択	C選択		A選択			B選択
各教科に共通する各教科・科目	国語	現代の国語	2	2								12~19		
		言語文化	2	2										
		論理国語	4		2	2				2				
		文学国語	4			2								
		国語表現	4					③						
		古典探究	4		2	2				2				
		実用国語	学設							②				
	地理歴史	地理総合	2		2							4~7		
		地理探究	3					3						
		歴史総合	2		2									
		日本史探究	3											
		世界史探究	3											
		地歴探究	学設								③			
	公民	公共倫理	2	2								2~7		
		政治・経済	2											
		公民探究	学設											
		時事社会	学設								②			
	数学	数学Ⅰ	3	3								11~19	3学年理型の「探究数学Ⅰ」と「探究数学Ⅱ」は同時履修できない。	
		数学Ⅱ	4		4									
		数学Ⅲ	3							3				
		数学A	2	2										
		数学B	2		2									
		数学C	2							2				
		探究数学Ⅰ	学設											
		探究数学Ⅱ	学設											
	数学実践	学設												
	理科	物理基礎	2	2	2							10~14	2学年の基礎科目は1学年で履修していない科目を選択する。「物理」・「化学」・「生物」は1学年で基礎科目を履修した科目から選択し、3学年でも継続履修する。 理型B選択では、1・2学年で基礎科目を履修した科目から選択する。ただし、理型共通履修科目との重複履修はできない	
		物理	4		2	2				2	4			
		化学基礎	2	2										
		化学	4											
		生物基礎	2											
		生物	4											
		地学基礎	2											
		地学	4											
	理科探究	学設												
	保健体育	体育	7~8	3	2	3				3		10~13		
		保健	2	1	1									
		総合体育	学設											
	芸術	音楽Ⅰ	2		2							4~8	2学年の科目は、1学年で履修した科目の「Ⅱ」を履修する。	
		音楽Ⅱ	2			2								
		美術Ⅰ	2											
		美術Ⅱ	2											
		書道Ⅰ	2											
		書道Ⅱ	2											
		課題研究音楽	学設											
		課題研究美術	学設											
		課題研究書道	学設											
	郷土の音楽	学設												
	外国語	英語コミュニケーションⅠ	3	3								13~20		
		英語コミュニケーションⅡ	4		4									
		英語コミュニケーションⅢ	4			4				4				
		論理・表現Ⅰ	2	2										
		論理・表現Ⅱ	2											
		探究英語	学設											
		実践英語	学設											
	家庭情報	家庭総合	4		1	3				3		4		
		情報Ⅰ	2	2										
	専門教科	探究情報	学設									2~5		
		保育基礎	2~6											
		服飾手芸	2~4											
		フードデザイン	2~8											
	共通教科・科目単位数 合計				28	28	21~28			28	77~84			
	専門教科・科目単位数 合計				0	0	0~7			0	0~7			
	総合的な探究の時間				3~6	1	1	1			1	3		
	単位数小計				29	29	29			29	87			
	特別活動	ホームルーム活動	3	1	1	1			1	3				
	単位数・総合計				30	30	30			30	90			

※数字は科目の単位数を表す。○枠の数字は2つ以上の教科にまたがる選択群の中から履修する科目の単位数を表す。

令和8年度入学生 教育課程表 沖縄県立八重山高等学校 全日制課程 普通科

共・専	教科	科目	標準単位	1学年	2学年	3学年文型			3学年理型		各教科などの単位数の合計	備考	
						共通履修	選択履修		共通履修	選択履修			
							A選択	B選択		C選択			A選択
各教科に共通する各教科・科目	国語	現代の国語	2	2							12~19		
		言語文化	2	2									
		論理国語	4		2	2				2			
		国語表現	4					③					
		古典探究	4		2	2				2			
		実用国語	学設										
		探究国語	学設				2			②			
	地理歴史	地理総合	2		2						4~7		
		地理探究	3				3						
		歴史総合	2		2								
		日本史探究	3										
		世界史探究	3										
	公民	公共倫理	2	2							2~7		
		政治・経済	2										
		公民探究	学設										
		時事社会	学設							②			
	数学	数学Ⅰ	3	3							11~19	3学年理型の「探究数学Ⅰ」と「探究数学Ⅱ」は同時履修できない。	
		数学Ⅱ	4		4								
		数学Ⅲ	3							3			
		数学A	2	2									
数学B		2		2									
数学C		2							2				
探究数学Ⅰ		学設											
探究数学Ⅱ		学設											
理科	物理基礎	2	2	2						10~14	2学年の基礎科目は1学年で履修していない科目を選択する。「物理」・「化学」・「生物」は1学年で基礎科目を履修した科目から選択し、3学年でも継続履修する。 理型B選択では、1・2学年で基礎科目を履修した科目から選択する。ただし、理型共通履修科目との重複履修はできない		
	物理	4		2	2				2				
	化学基礎	2	2										
	化学	4											
	生物基礎	2											
	生物	4											
	地学基礎	2											
	地学	4											
理科探究	学設												
保健体育	体育	7~8	3	2	3				3	10~13			
	保健	2	1	1									
	総合体育	学設											
芸術	音楽Ⅰ	2		2						4~8	2学年の科目は、1学年で履修した科目の「Ⅱ」を履修する。		
	音楽Ⅱ	2			2								
	美術Ⅰ	2											
	美術Ⅱ	2											
	書道Ⅰ	2											
	書道Ⅱ	2											
	課題研究音楽	学設											
	課題研究美術	学設											
課題研究書道	学設												
外国語	英語コミュニケーションⅠ	3	3							13~20			
	英語コミュニケーションⅡ	4		4									
	英語コミュニケーションⅢ	4			4				4				
	論理・表現Ⅰ	2	2										
	論理・表現Ⅱ	2											
	探究英語	学設											
	実践英語	学設											
家庭情報	家庭総合	4		1	3				3	4			
	情報Ⅰ	2	2										
専門教科	探究情報	学設								2~5			
	保育基礎	2~6											
	服飾手芸	2~4											
	フードデザイン	2~8											
共通教科・科目単位数 合計				28	28	21~28			28	77~84			
専門教科・科目単位数 合計				0	0	0~7			0	0~7			
総合的な探究の時間				3~6	1	1	1			1	3		
単位数小計				29	29	29			29	87			
特別活動	ホームルーム活動	3	1	1	1			1	3				
単位数・総合計				30	30	30			30	90			

※数字は科目の単位数を表す。○枠の数字は2つ以上の教科にまたがる選択群の中から履修する科目の単位数を表す。

(4) 令和8年度使用教科書一覧

教科名	科目名	出版社名	教科書名	学年
国語	現代の国語	第一	高等学校 改訂版 精選現代の国語	1年生
	言語文化	数研	改訂版 高等学校 言語文化	1年生
	論理国語	第一	高等学校 標準論理国語	2・3年生
	文学国語	第一	高等学校 標準文学国語	3年生
	国語表現	大修館	国語表現	3年生
	古典探究	数研	高等学校 古典探究	2・3年生
地理歴史	地理総合	帝国	高等学校 新地理総合	2年生
	地理探究	帝国	新詳 地理探究	3年生
	地図	帝国	新詳 高等学校地図	3年生
	歴史総合	第一	高等学校 改訂版 新歴史総合 過去との対話、つなぐ未来	2年生
	日本史探究	第一	高等学校 日本史探究	3年生
	世界史探究	第一	高等学校 世界史探究	3年生
公民	公共	第一	高等学校 改訂版 新公共	1年生
	倫理	第一	高等学校 倫理	3年生
	政治・経済	第一	高等学校 政治・経済	3年生
数学	数学Ⅰ	数研	改訂版 NEXT 数学Ⅰ	1年生
	数学A	数研	改訂版 NEXT 数学A	1年生
	数学Ⅱ	数研	NEXT 数学Ⅱ	2年生
	数学B	数研	NEXT 数学B	2年生
	数学Ⅲ	数研	NEXT 数学Ⅲ	3年生
	数学C	数研	NEXT 数学C	3年生
理科	化学基礎	第一	高等学校 改訂 化学基礎	1年生
	生物基礎	数研	改訂版 高等学校 生物基礎	1・2年生
	地学基礎	東書	改訂 地学基礎	2年生
	物理基礎	数研	改訂版 新編 物理基礎	1・2年生
	化学	第一	高等学校 化学	2・3年生
	生物	数研	生物	2・3年生
	物理	数研	物理	2年生
	地学	啓林館	高等学校 地学	3年生
保健体育	保健体育	大修館	現代高等保健体育 改訂版	1年生
芸術	音楽Ⅰ	教芸	高校生の音楽1	1年生
	音楽Ⅱ	教芸	高校生の音楽2	2年生
	美術Ⅰ	日文	新・高校生の美術1	1年生
	美術Ⅱ	日文	高校生の美術2	2年生
	書道Ⅰ	光村	書Ⅰ	1年生
	書道Ⅱ	光村	書Ⅱ	2年生
英語	英語コミュニケーションⅠ	増進堂	Vivid English Communication I NEW EDITION	1年生
	論理・表現Ⅰ	数研	EARTHRISE English Logic and Expression I Advanced	1年生
	英語コミュニケーションⅡ	増進堂	FLEX ENGLISH COMMUNICATION II	2年生
	英語コミュニケーションⅢ	増進堂	FLEX ENGLISH COMMUNICATION III	3年生
	論理・表現Ⅱ	数研	EARTHRISE English Logic and Expression II Advanced	3年生
家庭	家庭総合	第一	高等学校 改訂版 家庭総合 持続可能な未来をつくる	2・3年生
	フードデザイン	教図	フードデザイン Food Changes LIFE	3年生
	保育基礎	実教	保育基礎	3年生
情報	情報Ⅰ	東書	情報Ⅰ Step Forward!	1年生

5 生徒に関する事項

令和8年4月1日現在

(1) 在籍数 (休)は、休学・留学の内数

学年	1 年						2 年						3 年					
	男子	(休)	女子	(休)	小計	(休)	男子	(休)	女子	(休)	小計	(休)	男子	(休)	女子	(休)	小計	(休)
1	16		24		40		13		27		40		17		23		40	
2	23		13		36		24		10		34		19		20		39	
3	15		23		38		8		19		27		22		17		39	
4	15		22		37		9		18		27		11		15		26	
5	16		20		36		11		21		32		10		16		26	
6	13		23		36		11		20		31		20		19		39	
計	98		125		223		76	0	115	0	191	0	99	0	110	0	209	0
	男子 273						女子 350 名						合計 623 名					

(2) 出身中学校別生徒数 (寮)は、寮生の内数

市町	学年	1 年						2 年						3 年						合計	(寮)
		中学校名	男子	(寮)	女子	(寮)	小計	(寮)	男子	(寮)	女子	(寮)	小計	(寮)	男子	(寮)	女子	(寮)	小計		
石垣市	石垣	22		36		58		22		45		67		24		34		58		183	
	石垣第二	38		40		78		24		30		54		35		41		76		208	
	大浜	21	1	32		53	1	17		23		40		25		23		48		141	1
	白保	4		6		10		2		2		4		4		1		5		19	
	伊原間	2	2	0		2	2	1	1	2	1	3	2	1	1	1		2	1	7	5
	富野	0		0		0		0		0		0		1	1	0		1	1	1	1
	川平	4		2		6		3		4	1	7	1	0		0		0		13	1
	崎枝	0		0		0		0		0		0		0		2	1	2	1	2	1
名蔵	0		2		2		0		0		0		3		2		5		7		
竹富町	大原	3	3	2	2	5	5	2	2	2	2	4	4	0		1	1	1	1	10	10
	船浦	1		0		1		0		0		0		0		0		0		1	
	竹富	0		1	1	1	1	0		1	1	1	1	0		0		0		2	2
	黒島	0		1	1	1	1	0		0		0		0		0		0		1	1
	小浜	0		2	2	2	2	2	1	2	2	4	3	0		0		0		6	5
	波照間	0		0		0		0		0		0		1	1	0		1	1	1	1
	西表	0		0		0		0		0		0		0		1	1	1	1	1	1
	船浮	0		0		0		0		0		0		0		0		0		0	
鳩間	0		0		0		0		0		0		0		0		0		0		
与那国町	与那国	1	1	1	1	2	2	2	2	1	1	3	3	3	3	0		3	3	8	8
	久部良	0		0		0		0		0		0		0		0		0		0	
郡外	大宜見	0		0		0		0		0		0		0		1		1		1	
	伊波	0		0		0		0		0		0		0		0		0		0	
	南風原	0		0		0		0		0		0		0		0		0		0	
	南星	0		0		0		0		1		1		0		0		0		1	
	玉城	0		0		0		0		0		0		0		0		0		0	
	県外	2	1	0		2	1	1		2	1	3	1	2	1	3	1	5	2	10	4
合計	98	8	125	7	223	15	76	6	115	9	191	15	99	7	110	4	209	11	623	41	

(3) 主な通学方法(休学・留学除く)

方法/学年	1年	2年	3年	計
徒 歩	27	25	16	68
自転車	159	130	149	438
バ ス	10	1	0	11
送 迎	27	33	44	104
その他	0	2	0	2
計	223	191	209	623

(4) 居住調べ(休学・留学除く)

居住/学年	1年	2年	3年	計
自 宅	208	176	198	582
下 宿	0	0	0	0
アパート	0	0	0	0
学 寮	15	15	11	41
その他	0	0	0	0
計	223	191	209	623

(5) 期別卒業生の数及び累計

定時制課程

年度	期	男子	女子	計	累 計
S37	1	15	9	24	24
38	2	6	3	9	33
39	3	8	8	16	49
40	4	9	9	18	67
41	5	14	18	32	99
42	6	13	21	34	133
43	7	12	31	43	176

県立八重山商工高校の設置により、昭和44年度から同校の定時制に併合された。

全日制課程

年度	期	男子	女子	計	累 計
S23	1	32	13	45	45
24	2	35	21	56	101
25	3	32	24	56	157
26	4	50	32	82	239
27	5	41	27	68	307
28	6	75	41	116	423
29	7	74	63	137	560
30	8	83	49	132	692
31	9	75	75	150	842
32	10	79	54	133	975
33	11	77	64	141	1,116
34	12	81	71	152	1,268
35	13	69	88	157	1,425
36	14	70	91	161	1,586
37	15	55	93	148	1,734
38	16	55	67	122	1,856
39	17	63	94	157	2,013
40	18	144	182	326	2,339
41	19	143	180	323	2,662
42	20	161	197	358	3,020
43	21	181	219	400	3,420
44	22	153	209	362	3,782
45	23	169	195	364	4,146
46	24	143	213	356	4,502
47	25	148	207	355	4,857
48	26	134	202	336	5,193
49	27	143	197	340	5,533
50	28	128	218	346	5,879
51	29	116	230	346	6,225
52	30	132	222	354	6,579
53	31	123	214	337	6,916
54	32	125	217	342	7,258

年度	期	男子	女子	計	累 計
S55	33	114	240	354	7,612
56	34	121	233	354	7,966
57	35	109	235	344	8,310
58	36	112	184	296	8,606
59	37	112	173	285	8,891
60	38	150	201	351	9,242
61	39	139	211	350	9,592
62	40	143	205	348	9,940
63	41	134	188	322	10,262
H01	42	130	213	343	10,605
02	43	112	216	328	10,933
03	44	145	226	371	11,304
04	45	145	234	379	11,683
05	46	160	176	336	12,019
06	47	147	199	346	12,365
07	48	146	160	306	12,671
08	49	130	180	310	12,981
09	50	154	166	320	13,301
10	51	137	123	260	13,561
11	52	138	173	311	13,872
12	53	133	176	309	14,181
13	54	144	165	309	14,490
14	55	139	151	290	14,780
15	56	144	165	309	15,089
16	57	112	165	277	15,366
17	58	129	144	273	15,639
18	59	108	129	237	15,876
19	60	98	131	229	16,105
20	61	110	127	237	16,342
21	62	106	127	233	16,575
22	63	102	133	235	16,810
23	64	110	128	238	17,048
24	65	110	123	233	17,281
25	66	101	137	238	17,519
26	67	90	137	227	17,746
27	68	108	122	230	17,976
28	69	94	139	233	18,209
29	70	107	118	225	18,434
30	71	106	126	232	18,666
R01	72	107	131	238	18,904
02	73	118	95	213	19,117
03	74	107	115	222	19,339
04	75	95	136	231	19,570
05	76	81	123	204	19,774
06	77	100	91	191	19,965
07	78	85	132	217	20,182
				総合計	20,182

(6) 令和7年度 卒業生進路状況

①大学・専修学校等合格者及び就職状況 ※R4年度までは延べ人数。R5年以降は仮を含む実人数

(3月31日現在)

卒業年度(平成・令和)		H23	H24	H25	H26	H27	H28	H29	H30	H31	R2	R3	R4	R5	R6	R7
国公立大学	琉球大学	22	14	11	11	12	19	8	6	12	12	6	15	9	10	10
	県外国公立大学	7	7	8	8	7	14	8	8	12	7	15	12	4	11	6
	名桜大学	3	2	5	2	2	1	2	5	3	2	4	4	4	4	3
	県立看護大学	3	0	1	0	0	0	1	1	2	1	2	1	2	1	2
	県立芸術大学	0	0	0	0	0	0	0	0	1	0	0	0	0	1	0
	合計	35	23	25	21	21	34	19	20	30	22	27	32	19	27	21
私立大学	県内	28	31	29	35	34	17	22	22	23	11	13	11	19	9	10
	県外	104	90	101	102	68	98	84	98	87	86	94	100	86	102	114
	合計	132	121	130	137	102	115	106	120	110	97	107	111	105	111	124
短期大学	県内	2	6	5	2	3	5	5	1	3	4	7	3	1	0	1
	県外	5	5	8	9	16	11	8	5	5	6	3	3	6	1	3
	合計	7	11	13	11	19	16	13	6	8	10	10	6	7	1	4
留学		0	5	1	2	2	0	0	0	0	1	1	0	1	2	7
文科省管轄外・大学校等		0	2	1	3	0	1	5	0	3	0	3	2	2	0	1
専門職大学		/	/	/	/	/	/	/	/	2	0	0	0	0	0	0
各種専修学校	県内	29	37	20	22	15	21	27	25	33	31	26	32	11	9	16
	県外	21	37	45	45	52	32	35	48	41	27	41	46	33	25	26
	合計	50	74	65	67	67	53	62	73	74	58	67	78	44	34	42
就職	県内	9	2	7	4	5	2	5	5	7	11	8	3	7	3	3
	県外	14	7	4	5	9	7	7	7	8	7	5	15	7	1	1
	合計	23	9	11	9	14	9	12	12	15	18	13	18	14	4	4
合計		240	247	240	245	248	223	228	217	231	242	228	247	192	179	203

*令和4年度までは、就職進学者数は就職・進学先の両方に入れてあります。R5年度以降は、就職に入れてあります。

②卒業生の進路(実人数)

県内 (42)					県外 (150)					就職 (4)			留学	その他	在籍数	
大学		短大	専門学校等	文科省管轄外	大学		専門職大学	短大	専門学校等	文科省管轄外						
国公立	私大				国公立	私大					県内	県外				就職進学
15	10	1	16	0	6	114	0	3	26	1	3	1	0	7	14	217

進路決定率 93.5%

③進学志願者数・進学者数・就職者数の割合

	進学志願率	進学率	就職志願率	就職率
平成27年3月卒業(67期生)	92.0%	87.2%	4.4%	90.0%
平成28年3月卒業(68期生)	93.9%	79.6%	6.0%	100.0%
平成29年3月卒業(69期生)	93.1%	84.1%	5.2%	75.0%
平成30年3月卒業(70期生)	93.8%	82.7%	5.3%	100.0%
平成31年3月卒業(71期生)	89.2%	81.5%	5.2%	100.0%
令和2年3月卒業(72期生)	92.0%	84.9%	7.1%	100.0%
令和3年3月卒業(73期生)	86.9%	82.2%	13.1%	100.0%
令和4年3月卒業(74期生)	92.3%	88.2%	7.2%	81.3%
令和5年3月卒業(75期生)	92.3%	88.2%	7.4%	100.0%
令和6年3月卒業(76期生)	88.2%	87.3%	6.9%	100.0%
令和7年3月卒業(77期生)	97.4%	91.6%	2.1%	100.0%
令和8年3月卒業(78期生)	96.3%	88.4%	3.2%	57.1%

(7) 部活動構成及び顧問

体育系部活動

部 名	1年		2年		3年		合計			顧 問
	男	女	男	女	男	女	男	女	計	
陸 上 競 技	2	0	3	1	7	1	12	2	14	
駅 伝	5	2	0	1	2	0	7	3	10	
野 球	10	0	2	0	15	0	27	0	27	
サ ッ カ ー	7	3	2	2	5	5	14	10	24	
バドミントン	4	9	1	2	4	1	9	12	21	
ハンドボール	7	7	6	10	5	9	18	26	44	
バスケットボール	8	4	8	7	2	9	18	20	38	
バレーボール	5	7	10	0	6	3	21	10	31	
テ ニ ス	2	0	5	0	1	0	8	0	8	
男女ソフトテニス	5	0	4	4	4	5	13	9	22	
空 手 道	0	0	1	0	1	0	2	0	2	
フ ッ ト サ ル	0	0	2	0	5	0	7	0	7	
計	55	32	44	27	57	33	156	92	248	

文化系部活動

部 名	1年		2年		3年		合計			顧 問
	男	女	男	女	男	女	男	女	計	
放 送 研 究	0	3	2	2	1	3	3	8	11	
生 物	0	1	2	3	0	1	2	5	7	
郷 土 芸 能	2	6	1	10	3	12	6	28	34	
吹 奏 楽	1	1	0	3	0	7	1	11	12	
軽 音 楽	11	11	5	4	5	4	21	19	40	
美 術	1	3	0	3	1	1	2	7	9	
書 道	0	5	2	2	0	6	2	13	15	
カラーガード	1	5	0	9	0	1	1	15	16	
文 芸	1	2	0	1	0	0	1	3	4	
地 球 科 学	0	0	0	4	0	1	0	5	5	
ダ ン ス	1	19	3	13	3	14	7	46	53	
英会話同好会	1	3	0	0	3	5	4	8	12	
ピ ア 部	0	1	0	0	1	0	1	1	2	
計	19	60	15	54	17	55	51	169	220	

6 図書館の状況

(令和7年4月1日現在)

(1) 蔵書構成

分類	冊数	蔵書比率 (%)
0 総記	797	2.8%
1 哲学・宗教	1,115	3.9%
2 歴史地理	1,851	6.5%
3 社会科学	3,239	11.4%
4 自然科学	2,121	7.5%
5 技術・工学	1,170	4.1%
6 産業	391	1.4%
7 芸術・スポーツ	2,905	10.2%
8 言語	1,409	5.0%
9 文学	9,826	34.5%
K 郷土資料	3,380	11.9%
その他	243	0.9%
合計	28,447	100.0%

(2) 新着図書冊数 (令和6年度分)

財源	冊数
県費	488
P T A	0
寄贈	48
合計	536

(3) 学年別・月別貸出冊数 (令和6年4月～令和7年2月)

	4月	5月	6月	7月	8月	9月	10月	11月	12月	1月	2月	合計
1年	409	313	140	265	32	161	159	97	143	111	26	1,856
2年	90	131	96	296	31	125	89	86	96	97	16	1,153
3年	70	101	51	50	19	75	102	83	130	88	11	780
合計	569	545	287	611	82	361	350	266	369	296	53	3,789

令和6年度 1人平均貸出冊数

5.96

7 職員

令和8年5月1日現在

(1) 職員総数

職名	校長	教頭	事務長	教諭	養護教諭	実習助手	司書	事務主任	事務主事	用務員	舎監	P T A 事務	校医	歯科医	薬剤師	産業医	A L T	講師	カウンセラー	事務補助	支援員等	計
人数	1	1	1	44	1	2	0	0	3	2	1	3	1	1	1	1	1	2	1	0	2	69

(2) 職員名簿

教科	職名	氏名	本校 勤務年数	担当科目	校務分掌
	校長		0.1		校務総括
	教頭		0.1		校務総括補佐
	事務長		2.1		事務総括
国語科	教諭		2.1	論理国語、文学国語、古典探究	進路支援部主任
	教諭		2.1	論理国語、古典探究	図書視聴覚部主任
	教諭		2.1	論理国語、古典探究	進路支援部
	教諭		2.1	現代の国語、言語文化、実用国語	1学年主任
	教諭		2.1	文学国語、論理国語、実用国語、古典探究	3-3担任
	教諭		0.1	現代の国語、言語文化、国語表現	進路支援部
	教諭		1.1	論理国語、古典探究	生徒支援部
地歴・公民科	教諭		1.1	地理総合、地理探究	3-1担任
	教諭		2.1	公共、倫理	1-3担任
	教諭		2.1	歴史総合、世界史探究	3-5担任
	教諭		2.1	地理総合、日本史探究、公民探究	進路支援部
	教諭		4.1	公共、政治経済、時事社会	教務部
数学科	教諭		2.1	数学Ⅱ、数学B、探究数学Ⅰ	2-2担任
	教諭		1.1	数学Ⅱ、数学C、探究数学Ⅰ	2-3担任
	教諭		1.1	数学Ⅰ、数学A、数学C	教務部
	教諭		0.1	数学Ⅰ、数学A、数学C	1-6担任
	教諭		0.1	数学B、数学実践	兼任舎監
	教諭		3.1	数学Ⅱ、数学B、数学Ⅲ	3-2担任
	教諭		2.1	数学Ⅱ、数学Ⅲ、探求数学Ⅰ、探求数学Ⅱ	生徒支援部
	教諭		3.1	数学Ⅰ、数学A、数学C	1-5担任
	教諭		2.1		
理科	教諭		3.1	生物、理科探究	3-6担任
	教諭		4.1	生物基礎、生物	環境保健部主任
	教諭		2.1	地学基礎、地学、理科探究	2-5担任
	教諭		1.1	物理基礎、物理	進路支援部
	教諭		0.1	化学基礎、化学	進路支援部

教科	職名	氏名	本校 勤務年数	担当科目	校務分掌
保健体育科	教諭		1.1	体育、保健	教務部
	教諭		5.1	体育、保健、総合体育	教務部主任
	教諭		3.1	体育、保健、総合体育	3学年主任
	教諭		4.1	体育、保健	生徒支援部主任
	教諭		3.1	体育、保健	進路支援部
芸術科	教諭		4.1	音楽Ⅰ、音楽Ⅱ、課題研究音楽	2学年主任
	教諭		0.1	書道Ⅰ、書道Ⅱ、課題研究書道	1-4担任
	教諭		1.1	美術Ⅰ、美術Ⅱ、課題研究美術	環境保健部
外国語科	教諭		0.1	英語コミュニケーションⅡ、英語コミュニケーションⅢ	生徒支援部
	教諭		1.1	英語コミュニケーションⅡ、論理・表現Ⅱ	2-6担任
	教諭		2.1	英語コミュニケーションⅢ、実践英語	教務部
	教諭		2.1	英語コミュニケーションⅠ、論理・表現Ⅰ	1-1担任
	教諭		2.1	英語コミュニケーションⅠ、論理・表現Ⅰ、探求英語	教務部
	教諭		1.1	英語コミュニケーションⅡ	2-1担任
	教諭		0.1	英語コミュニケーションⅠ、論理・表現Ⅰ、実践英語	1-2担任
	教諭		0.1	英語コミュニケーションⅢ、探究英語	教務部
家庭科	教諭		5.1	家庭総合、保育基礎、フードデザイン、服飾手芸	3-4担任
	教諭		0.1	家庭総合、保育基礎	2-4担任
情報	教諭		2.1	情報Ⅰ、探求情報	教務部
	養護教諭		1.1		環境保健部
	舎監	教諭	1.1		生徒支援部
実習助手			5.1		教務部
			2.1		生徒支援部
事務	事務主事		1.1		事務部
	事務主事		0.1		事務部
	事務主事		1.1		事務部
	司書				図書視聴覚部
用務員			0.1		環境保健部
			9		環境保健部
講師			8.1	郷土の音楽	
			6.1	化学基礎	
				美術Ⅰ	
ALT			2.8		
PTA職員			13.7		PTA会計
			3.1		PTA進路支援部会計
			6.6		PTA図書
校医			4.1		
歯科医			30.1		
薬剤師			4.1		
産業医			14.1		
スクールカウンセラー					
就学継続支援員					
教員業務支援員			0.1		
事務補助					就学支援金
事務補助					寮務

8 校務分掌

(1) 組織図

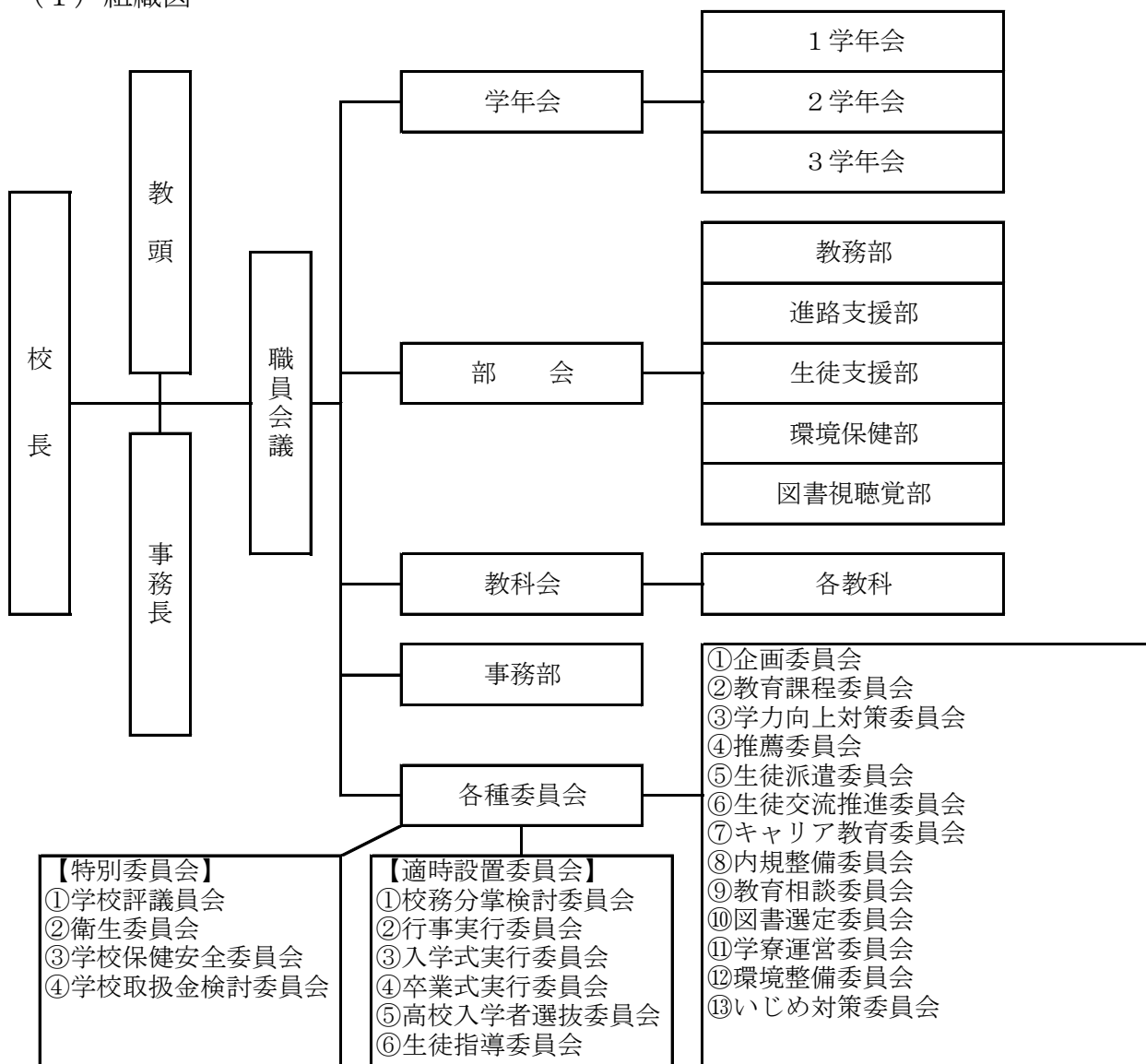

(2) 学年会と学級担任

組	第1学年		第2学年		第3学年	
	担任	副担任	担任	副担任	担任	副担任
1組						
2組						
3組						
4組						
5組						
6組						
学年補佐						
学年主任						

各部分掌

部	係名	分掌内容	係職員
教務部	主任	部全体の企画・運営の統括、PTA 評議員（総務部員）、入試受付業務	
	企画	職員会議の企画・調整、新任職員オリエンテーション、教育計画および総括の集約、学校要覧、週番の割当て、授業時数の調整（補佐）、職朝連絡票の作成・管理、内規整備に関すること、企画委員会のとりまとめ、職員研修の企画・運営、入試広報補佐、卒業式	
	行事	年間・月間行事の研究・計画及び実施記録、入学式、始業式、終業式、三大行事、授業時数の調整、日課表の作成・配布、伝達表彰のとりまとめ、三大行事委員会のとりまとめ、入試受付業務、入試委託業務補助	
	教育課程	教育課程の研究・編成、科目選択登録、教科書調査、発展クラス編成に関すること、科目選択登録後の調整及びHR編成、考査等の時間割作成・教室割当・実施（監督割当は行事係・教育課程係を除いた教務部職員が輪番制で作成する）、教育課程委員会のとりまとめ、時間割作成時の調整	
	学籍	生徒の異動・照会、指導要録諸表簿の保管、三者面談の通知 追認・認定考査の実施、判定会議資料の印刷保管、単位認定に関すること、「欠席電子申請」に関すること、留学事業に関する窓口、スクリレ登録管理	
	渉外	PTA 理事会、評議員会、PTA 総会、地域教育懇談会、家庭教育支援会議、八高P連・県高P連・九高P連・全高P連に関すること、PTA 各部との調整、PTA 会計及び同窓会「尚志会」に関すること、授業参観、「教育フォーラム」(総探)に関する窓口、交流に関すること	
	情報管理	生徒情報の管理、進路相談支援システムの運用管理・支援、ITに関する内規の整備、ホームページの作成・更新、成績判定会議資料の作成、Windows Update 校内 LAN の管理・運用、無線 LAN 端末接続申請、サーバー及びクライアント PC の管理、校務用 PC その他周辺機器の保守、生徒用 LAN の保守・運用・管理、生徒用 Office365 の運用・管理・申請、教師用 Office365 の運用・管理・申請、ICT 支援員の運用・調整、生徒用 PC 及び教師用 iPad その他電子黒板等の保守・管理、全職員所属 Teams の運営・管理、一人1台端末について、入試受付業務	
教務部	入試広報	入試に関すること、合格者オリエンテーション、学校案内（パンフレット）作成、教育実習、「教育実習生と語ろう」の計画・運営入試企画委員会のとりまとめ	
	教務部庶務	伝達表彰（補助）、考査補助、視聴覚及び放送機器の管理運用補助、職員会議資料印刷・保管、教務手帳の手配、SA.netへの日程入力、時鐘の設定・管理補助、各行事の放送機器準備	
	主任	生徒指導部全体の統括、生徒指導全般に関する指導方針の立案、外部団体（学警連・生徒指導連絡協議会・石垣市青少年センター・八重山警察署など）との連携、全体集会時の指導、PTA 評議員（福祉部員）、学校いじめ防止対策に関すること	
生徒支援部	交通安全	交通安全に関する行事の取り組み（交通安全統一LHR・交通安全講話など）交通安全に関する対外的行事への参加・協力、自転車の安全運転指導・整備点検及び登録・駐輪指導（ステッカー貼付指導・駐輪場整備など）、運転免許取得予定者及び取得者指導（アンケート等による免許取得者調べなど）	
	服装容儀等指導	服装容儀等指導に関する企画・立案（服装容儀チェックなど）、生活委員会（生徒）の指導	
	アルバイト指導	アルバイト指導に関する企画・立案、アルバイト生の把握及び集会等における指導各種書類（アルバイト許可願など）の作成と整理	
	勤怠指導	勤怠指導に関する企画・立案（立ち番指導計画作成など）、各種書類（外出許可証・入室許可証など）の作成と整理	
	HR	身分証に関すること（校正・発注）、HR 役員のとりまとめ、顔写真台帳の作成 生徒会長・副会長選挙	

部	係名	分 掌 内 容	係 職 員
生徒支援部	生活指導	学年主任・学年会・各HR担任との連携とサポート、学年集会での指導、各学年の勤怠指導、服装容儀等指導、預かり指導、懲戒指導など	
	部活動	部活動全般に関する現状把握（部活動加入状況、活動方針・活動計画・活動状況、部室の活用状況・部活動顧問割当など）、各部活動の連携（部顧問会及び部長会）、高体連・高文連に関する事、県総合体育大会・新人体育大会の手続き、選手派遣に関する取りまとめ（派遣委員会・派遣承諾書）、外部指導者の登録手続き、部活動会計	
	生徒会	生徒会活動の指導（運営・総会・中央委員会）、生徒会予算編成・会計監査（出納簿の整理）、各種委員会の自主的活動の指導、諸行事の自主的活動の指導（入学式・部活動紹介・新入生歓迎会・予餞会・クラスマッチ・生徒総会・卒業式・生徒会長副会長選挙など）、外部団体や地域等への協力・参加（諸集会・募金など）	
	生徒会庶務	生徒会会計補助、外部団体（募金）補助、視聴覚及び放送機器の管理運用補助、時鐘の設定・管理補助、各行事の放送機器準備、石垣市派遣費補助事業の申請	
	寮務	年間活動計画（開閉寮、防災訓練、保護者会等）の企画・実施、寮規程寮務運営委員会に関する事	
	舎監	基本的な生活習慣の徹底指導、基本的な生活習慣の形成指導	
	副舎監	基本的な学習習慣の形成指導、経理事務、宿日直割当、寮の備品充実及び環境整備、学寮に関する情報発信、入寮審査に関する事	
	寮務庶務会計	庶務会計、物品消耗品等の購入、体調不良等の学寮生の対応	
進路支援部	主任	部全体の企画・運営の統括、PTA評議員（進路対策部員）	
	企画	年間計画の作成、学年会・各部との連携、予算編成・会計・決算、進路研究会、進路研修（職員・生徒・PTA）、進路資料室の管理・運営、『進路のしおり』発行統括、推薦委員会に関する事、諸資料（受験報告書・合格体験記など）の整理、諸書類（受験申請書・受験旅行届）の統括、進路に関する支援全般、渉外、生徒会進路委員会の支援、合格者集会	
	国公立大学	大学入学共通テストに関する事（会場設営・運営補助）、総合型選抜・学校推薦型選抜・一般選抜に関する事、入試資料の整理・配布、県内国公立大学進学説明会、入試書類の点検、受験者事前・事後指導（大学入学共通テスト受験者説明会・志願票記入説明会・激励会）、大学入学共通テスト試験自己採点に関する事	
	講座	諸講座（発展クラス講座、課外講座〔早朝・放課後・大学入学共通テスト対策・大学個別試験支援〕・長期休業期間の講座〔夏期〕・小論文個別添削講座）の企画と運営に関する事、諸講座出席簿の作成及び集計、講座関係資料の保管	
	私立大学	総合型選抜・指定校及び学校推薦型選抜・大学入学共通テスト利用・一般選抜に関する事、入試資料の整理・配布、指定校一覧の作成、私立大学進学説明会、入試書類の点検、受験者への事前・事後指導	
	専門学校・文部省管轄外諸学校	AO及び総合型選抜・指定校及び学校推薦型選抜・一般選抜に関する事、入試資料の整理・配布、指定校一覧の作成、専門学校・文部省管轄外諸学校進学説明会、入試書類の点検、受験者への事前・事後指導	
	就職・公務員	就職試験・公務員試験に関する事、公務員模試計画・実施、就職進学に関する事（斡旋・面接指導等）、ふれあい看護体験、体験実習に関する事、ハローワーク・人事院との連携、受験書類の点検、受験者への事前・事後指導（履歴書作成・面接）	
	奨学金	高校在学・大学等進学予約の各種奨学金に関する事（募集・説明会・手続き等）	

部	係名	分掌内容	係職員
進路支援部	実力テスト	実力テストの計画と実施（実施要項・監督要領作成・監督割り当て、取りまとめと発送）、実力テスト成績分析と事前・事後指導	
	模擬試験	各種模擬試験の計画・実施（実施要項・時間割作成）、模擬試験成績分析と事前・事後指導、進路資料室・大講義室の管理・運営	
	キャリア教育	総合的な探究の時間の全体計画、キャリア教育に関すること、キャリアパスポートに関すること、キャリア教育委員会のとりまとめ、LHR年間行事計画	
	進路情報	各種進路情報の収集・整理、進路調査集計、各種調査資料作成、合格者掲示・発表、卒業生の調査書・成績証明書・推薦書等の作成、卒業生の調査書・成績証明書・推薦書等の作成	
	学年会担当	各学年会との連携、進路調査結果入力、学年集会での講話 進路統一LHR計画、進路情報誌の管理と配布	
	庶務・会計	庶務会計、事務全般（文書・講座・模擬試験）、PTAに関すること	
図書視聴覚部	主任	部全体の企画・運営の統括、学校図書館協議会、周辺学校との連絡・調整、PTA評議員（広報部）	
	企画	図書資料の収集・整理・提供、図書館オリエンテーション、図書委員会活動、平和教育に関すること、6・23平和週間、読書感想文・画コンクール、図書選定、諸記録・帳簿・書類の保管、施設・設備の維持管理、文集「抒情」の発行	
	読書指導・調査広報	読書指導と相談、図書委員の指導、調査統計、広報活動	
	図書館の管理運用	開館業務、レファレンス、図書館資料の収集・整理・管理、図書館管理システムの管理運用、貸出業務、会計事務、設備管理、寄贈礼状発送	
	視聴覚等の管理運用	視聴覚及び放送機器の管理運用、各行事の放送機器準備、時鐘の設定・管理、視聴覚教室利用指導	
	芸術鑑賞会	芸術鑑賞会の企画・運営	
環境保健部	主任	部全体の企画・運営の統括、PTA評議員（研修部）	
	企画	清掃・美化・安全点検、美化委員会（生徒）の指導、保健主事との連携	
	保健	定期健康診断、環境衛生検査、感染予防に関すること、保健だよりの発行 日本スポーツ振興センター災害共済給付に関する手続き、学校三師との連絡・調整、保健関係機関との連絡・調整、衛生品目の取扱（購入・管理）、保健指導、健康相談	
	施設・備品	HR・特別教室、トイレ、通路、照明・水道・扇風機等の保守点検	
	防災安全点検	教室・通路・階段等における安全点検、防災計画	
	清掃指導	日常の清掃指導、定期点検、ゴミ分別指導、生徒会美化委員会との連携	
	緑化	緑化計画、庭木の剪定、草花の管理・計画	
	特別支援教育コーディネーター	特別支援教育（障害、外国籍等）に関すること、特別支援教育支援員・就学継続支援員及び外部関係機関等との連携、特別支援教育研修の周知・計画、教育相談	
	教育相談	教育相談、スクールカウンセラー及び外部専門機関等との連携、カウンセリング研修会の計画	
	（保健主事） ※R8年度は部に所属なし	学校保健安全計画の作成、保健関係講演会の計画（薬物乱用防止教室、性教育講演会）、事故防止・救急体制に関すること（救急法講習会、防災・避難訓練）、学校保健安全委員会の運営、保体委員会（生徒）の指導、 <u>※上記業務</u> における環境保健部との連携	

（4）各学年会

	係名	分掌内容	担当
1 学	主任	学年の統括、入学式、新入生研修会、懲戒指導、写真撮影、総合的な探究の時間、PTA 評議員（研修部員）、学年生徒支援（勤怠・身なり等）全般	
2 学 年	主任	学年の統括、懲戒指導、写真撮影、総合的な学習探究の時間、PTA 評議員（広報部員）、学年生徒支援（勤怠・身なり等）全般	
3 学 年	主任	学年の統括、卒業式、懲戒指導、卒業アルバム（撮影日程調整）、写真業者との渉外、総合的な探究の時間、PTA 評議員（進路対策部員）、ブラッシュアップ授業、卒業献血 学年生徒支援（勤怠・身なり等）全般、受験・面接指導の連絡調整	

各種委員会

【常設委員会】

◎:委員長 ○:副委員長1 △:副委員長2 ※企画

委員会	内 容	構 成 委 員
企 画 委 員 会	<ul style="list-style-type: none"> ・学校運営、改善、施設設備に関する こと ・職員会議の議題調整 	◎校長、○教頭、事務長、※教務主任、各部主任・学年主任（代表）、その他関係職員
教 育 課 程 委 員 会	<ul style="list-style-type: none"> ・教育課程の運営・編成、教科書選定に 関すること ・年間行事の精選に関する こと 	◎教頭、○※教務部(教育課程係)、各教科代表、その他関係職員
学 力 向 上 対 策 委 員 会	<ul style="list-style-type: none"> ・学力向上に関する調査・研究・企画 	◎教頭、○※進路支援主任、教務部(教育課程係)、各教科代表
	<ul style="list-style-type: none"> ・発展クラスの編成、運営等に関する こと 	◎教頭、○※教務部(教育課程係)、進路支援部(国公立係)、各学年主任
推 薦 委 員 会	<ul style="list-style-type: none"> ・進学者、就職者の推薦に関する審議 	◎教頭、○※進路支援主任、当該学年主任3年HR担任、当該進路指導担当
生 徒 派 遣 委 員 会	<ul style="list-style-type: none"> ・学校代表および部活動の県内外派遣 に関する こと 	◎教頭、○事務長、※生徒支援部(部活動係)
生 徒 交 流 推 進 委 員 会	<ul style="list-style-type: none"> ・米国高校、盛岡四高との交流に関する こと ・留学生への対応および留学者の選考 に関する こと ・交流及び共同学習に関する こと 	◎教頭、○事務長、※教務交流係 生徒会顧問、生徒支援主任、教務部(学籍係)、特別支援教育コーディネーター、関係職員
キ ャ リ ア 教 育 委 員 会	<ul style="list-style-type: none"> ・キャリア教育に関する こと 	◎教頭、○進路支援部(キャリア教育担当)、生徒会担当、教務部(行事係)、学年主任、科目「公共」担当者、教科「家庭科」担当者
内 規 整 備 委 員 会	<ul style="list-style-type: none"> ・内規の改廃、検討および整備に関する こと 	◎教頭、○※教務主任、生徒支援主任、進路支援主任、その他関係職員
教 育 相 談 委 員 会	<ul style="list-style-type: none"> ・教育相談に関する こと ・中途退学対策に関する こと ・生徒への合理的配慮やカウンセリング等、特別な支援・援助に関する こと 	◎教頭、○教育相談係、特別支援教育コーディネーター、養護教諭、当該HR担任、当該学年主任、当該学年生徒支援部担当
図 書 選 定 委 員 会	<ul style="list-style-type: none"> ・図書館の図書購入の決定に関する こと ・図書選定に関する調査・とりまとめ 	◎教頭、○※図書視聴覚主任、図書館司書各教科代表(家芸情代表1人)、生徒会図書正副委員長
学 寮 運 営 委 員 会	<ul style="list-style-type: none"> ・学寮の運営に関する こと ・寮生の生徒指導に関する こと 	◎教頭、事務長、専任舎監、○※兼任舎監 生徒支援主任、環境保健代表（1人）、その他関係職員
環 境 整 備 委 員 会	<ul style="list-style-type: none"> ・教育環境の整備に関する こと ・施設の長期計画(マスタープラン)に 関する こと 	◎教頭、○事務長、※環境保健主任、保健体育主任
い じ め 対 策 委 員 会	<ul style="list-style-type: none"> ・いじめ防止に関する こと ・人権啓発に関する こと 	◎校長、教頭、※生徒支援部主任、教育相談係、生徒会顧問代表、各学年主任、養護教諭、その他関係職員

【適時設置委員会】

◎は委員長 ○は副委員長 ※企画

委員会	内 容	構 成 委 員
校務分掌検討委員会	<ul style="list-style-type: none"> ・校務分掌編成方針及び校務分掌割振り方針 ・各部の職務内容及び新設・統廃合の検討 ・学年会及び学年主任の職務内容・HR担任の職務内容の検討 ・各部の適正な人員割りに関すること ・その他、校務分掌に関すること 	◎※教頭、各部代表（事務部を除く）、学年主任（代表） ・割り振り委員は、各部・学年の中から教科バランスを配慮して選出
行事実行委員会	<ul style="list-style-type: none"> ・三大大行事の実施に関すること 	
入学式実行委員会	<ul style="list-style-type: none"> ・入学式の実施に関すること 	
卒業式実行委員会	<ul style="list-style-type: none"> ・卒業式の実施に関すること 	
高校入学者選抜委員会	<ul style="list-style-type: none"> ・高校入試の実施に関すること 	
生徒指導委員会	<ul style="list-style-type: none"> ・生徒指導（懲戒等）に関すること 	◎教頭、○生徒支援主任、当該学年生徒支援部、当該学年主任、当該HR担任

【特別委員会】

◎は委員長 ○は副委員長 ※

企画

委員会	内 容	構 成 委 員
学校評議員会 ※学期一回	<ul style="list-style-type: none"> ・学校評議員の委嘱・解任に関すること ・学校評議員会の開催に関すること ・会議における意見のとりまとめ及び公表に関すること 	◎校長、○※教頭、事務長、外部委嘱評議員、教務主任、進路支援主任、生指支援主任、その他関係者
衛生委員会 ※月一回	<ul style="list-style-type: none"> ・教職員の安全と健康確保に関すること ・快適な職場環境の形成に関すること ・教職員の負担軽減に関すること 	◎校長、○※教頭、事務長、学校産業医、保健主事、環境保健主任、養護教諭、教育相談係、職場代表 ※毎年度当初「衛生委員会委員選（解）任報告」を県総括安全衛生管理者に提出する。
学校保健安全委員会 ※学期一回	<ul style="list-style-type: none"> ・学校保健・安全法に基づき、生徒・職員の保健管理等について諮問する 	◎校長、教頭、事務長、○※保健主事、教務主任、生徒支援主任、環境保健主任、教育相談係、養護教諭、学年主任（代表）生徒会係、兼任舎監、学校三師、PTA(会長、副会長1名、福祉部長、広報部長)、※必要に応じて生徒会役員（会長、保体長、美化長、学寮長）
学校取扱金検討委員会 ※年度末	<ul style="list-style-type: none"> ・学校取扱金に関すること 	◎※教頭、○事務長、各部主任・学年主任（代表）、生徒会係、各教科主任、事務徴収担当PTA会計、他徴収依頼関係者、PTA（副会長2名、1学年長、2学年長）

9 学校防災計画

(1) 学校防災組織

沖縄県立八重山高等学校

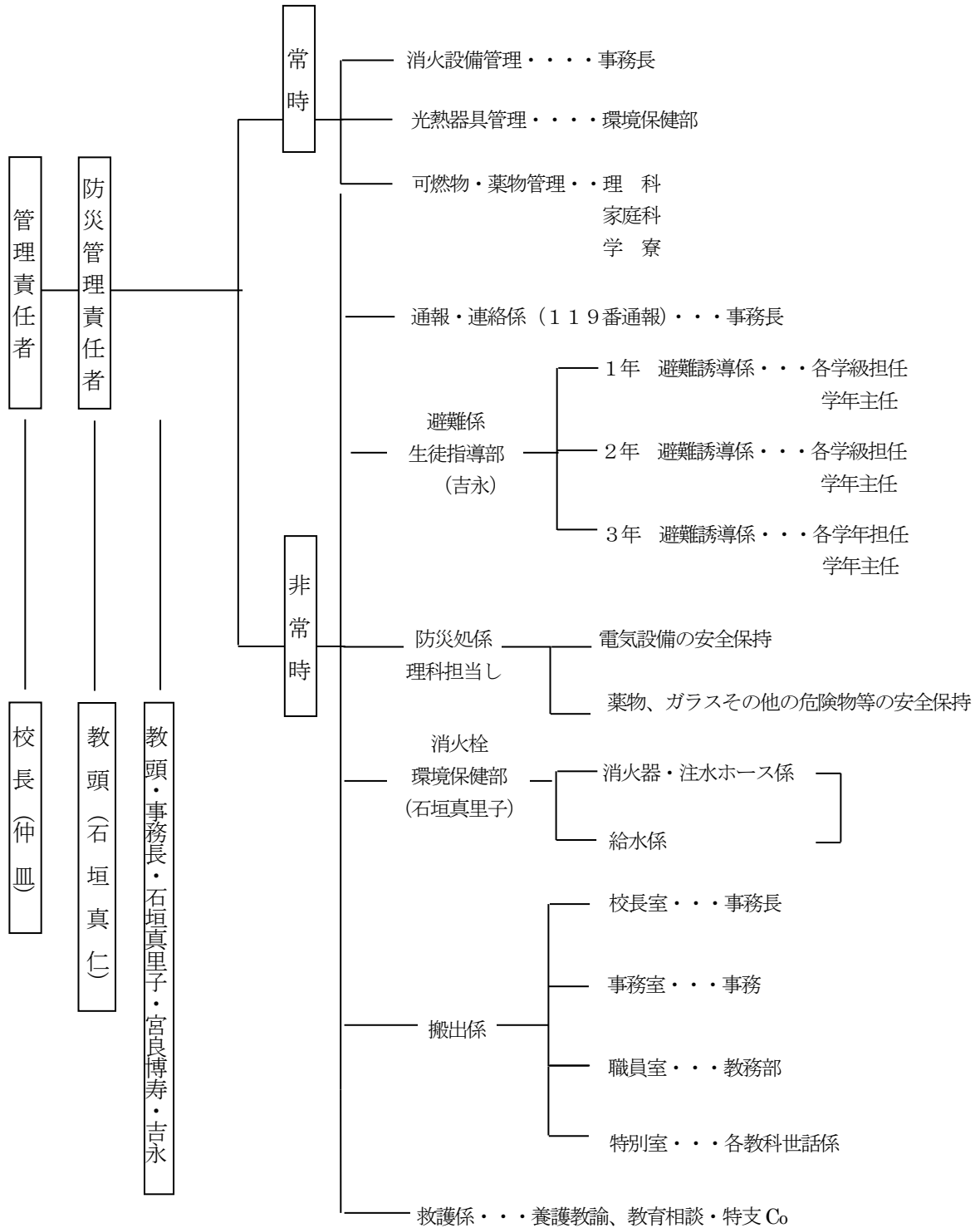

(2) 火気取締責任者

沖縄県立八重山高等学校

室 名	責 任 者	室 名	責 任 者
事 務 室		地歴・公民科教室	
校 長 室		コンピュータ室	
湯 茶 室		プログラミング室	
事務用倉庫		数学教室①・②	
小 会 議 室		視聴覚教室 スタジオ	
会 議 室		図 書 館	
職員室・印刷室		保 健 室	
休憩室(女)		美術教室・準備室	
休憩室(男)		書道教室・準備室	
生徒会室		音楽教室・準備室・ 楽器保管庫	
進路支援室・資料室		食物教室・準備室	
生徒支援室		被服教室・準備室	
サーバー室		郷土芸能室 準備室	
LL教室・準備室		体育館・準備室	
放 送 室		武 道 場	
教育相談室		プ ー ル	
地学教室・準備室		倉 庫	
物理教室・準備室		学 寮	
生物教室1・準備室		ホームルーム教室	各 H R 担 任
生物教室2		各 部 室	各 部 顧 問
化学教室・準備室		大 講 義 室	
		多目的教室①②③④	清 掃 担 当 者

※上記の施設以外のトイレ、階段、洗い場、渡り廊下、塵置き場などは、その区域の清掃担当者が火気取締責任者となる。

10 令和8年度学校行事計画

(1) 校時表

	50分授業	45分授業	40分授業
早朝講座	7:30～8:20	7:30～8:20	7:30～8:20
職員朝会	8:30～8:40	8:30～8:40	8:30～8:40
S HR	8:45～8:55	8:45～8:55	8:45～8:55
1校時	9:05～9:55	9:05～9:50	9:05～9:45
2校時	10:05～10:55	10:00～10:45	9:55～10:35
3校時	11:05～11:55	10:55～11:40	10:45～11:25
4校時	12:05～12:55	11:50～12:35	11:35～12:15
昼食	12:55～13:45	12:35～13:25	12:15～13:05
移動時間	13:45～13:50	13:25～13:30	13:05～13:10
5校時	13:50～14:40	13:30～14:15	13:10～13:50
6校時	14:50～15:40	14:25～15:10	14:00～14:40
清掃	15:40～15:55	15:10～15:25	14:40～14:55
S HR	15:55～16:00	15:25～15:30	14:55～15:00
放課後講座1	17:10～18:00	17:10～18:00	17:10～18:00
放課後講座2	18:10～18:55	18:10～18:55	18:10～18:55
完全下校時間	夏季(学年末考査終了後～10月): 19:30 / 冬季(11月～学年末考査期間): 19:00		

(2) 主な学校行事

月	日	行 事
4	7	始業式・入学式
	9	第1回実力テスト
	25	教育フォーラム
5	1	新入生歓迎会・兄弟学級交流会
	7	三者面談(～29日)
	16	授業参観・PTA総会
	21	生徒総会・選手激励会
6	15	期末テスト(～17日)
	18	平和集会
7	16	第Ⅰ期推薦委員会
	17	終業式
	18	夏期休業(～8/31)
	21	前期夏期講座(～27日)
8	5	学校閉庁日(～7日)
	24	後期夏期講座(～28日)
9	1	始業式
	2	第2回実力テスト
	16	第Ⅱ期推薦委員会
	24	2学年理科野外実習
10	5	第Ⅲ期推薦委員会
	10	第27回体育祭
	22	英語能力判定テスト
11	11	期末テスト(～13日)
	18	校内ロードレース大会
	20	芸術鑑賞
	28	総探報告会・授業参観

月	日	行 事
1 2	3	生徒会長・役員選挙
	17	総探報告発表会(授業参観)
	25	終業式
	26	冬期休業(～1/5)
1	6	始業式
	7	卒業テスト(3年/～8日)
	16	大学入学共通テスト(～17日)
	18	共通テスト自己採点会
2	1	学年末テスト(～3日)
	8	クラスマッチ・予餞会
	12	3年就職・進学準備期間(～28日)
	25	3学年出校日
	26	ワックス清掃
	28	卒業式リハーサル
3	1	第79回卒業式
	3	高校入試に係る自宅学習期間(～8日)
	10	3年生が語る進路講演会
	15	高校入試に係る自宅学習期間
	19	修了式 離任式

2026年度 5月行事予定表(案)

月	日	曜日	行事計画	朝	授業実施計画							授業時数			備考		
					1	2	3	4	5	6	7	1年	2年	3年			
5	1	金	新入生歓迎会・兄弟学級交流会 1年課外講座申し込み開始(～8日)		行	行	行	行	行	行		0	0	0			
5	2	土															
5	3	日	憲法記念日														
5	4	月	みどりの日														
5	5	火	こどもの日														
5	6	水	振替休日														
5	7	木	三者面談① 文理選択ワーク(1・2年総探)		▽	▽	▽	▽	L	総		6	6	6			
5	8	金	三者面談② 第1回認定考査①		▽	▽	▽	▽	▽	▽		6	6	6			
5	9	土	地区総合体育大会														
5	10	日	地区総合体育大会 人権の日														
5	11	月	三者面談③ 第1回認定考査② 尿検査二次① 授業料(5月分)納入期限		▽	▽	▽	▽	▽	▽		6	6	6			
5	12	火	職員会議(キャリア職員研修予備日) 尿検査二次① 第1回学校生活アンケート		△	△	△	△	△	△		6	6	6			
5	13	水	三者面談④ キャリア教育委員会② 証明写真未撮影者撮影(1～3年)		▽	▽	▽	▽	▽	▽		6	6	6			
5	14	木	三者面談⑤		▽	▽	▽	▽	L	総		6	6	6			
5	15	金	三者面談⑥		▽	▽	▽	▽	▽	▽		6	6	6			
5	16	土	月の授業 授業参観(56校時) PTA総会 第1回学寮保護者会 おきなわ地域教育の日		▽	▽	▽	▽	▽	▽		6	6	6			
5	17	日	家庭の日・ファミリー読書														
5	18	月	PTA総会振替休日														
5	19	火	三者面談⑦ 第1回認定考査合否報告		▽	▽	▽	▽	▽	▽		6	6	6			
5	20	水	三者面談⑧ 1年胸部X線検査(1～4校時) 第1回駐輪マナーアップ週間(～22日)		▽	▽	▽	▽	▽	▽		6	6	6			
5	21	木	三者面談⑨ 体育祭企画委員会③ 生徒総会・選手激励会(56校時)		▽	▽	▽	▽	○	○		6	6	6			
5	22	金	月の授業 県高校総合体育大会開会式		○	○	○	○	○	○		6	6	6			
5	23	土	県高校総合体育大会～27日														
5	24	日															
5	25	月	体育祭生徒実行委員会① 第1回認定考査合否判定 安全点検(～29)		○	○	○	○	○	○		6	6	6			
5	26	火	三者面談⑩		▽	▽	▽	▽	▽	▽		6	6	6			
5	27	水	三者面談⑪		▽	▽	▽	▽	▽	▽		6	6	6			
5	28	木	三者面談⑫ 歯科検診1年(1～4校時)		▽	▽	▽	▽	L	総		6	6	6			
5	29	金	三者面談⑬ ベネッセ大学入学共通テスト模試(3年:放課後) 第1回認定考査指導記録簿提出〆切		▽	▽	▽	▽	▽	▽		6	6	6			
5	30	土	ベネッセ大学入学共通テスト模試(3年)														
5	31	日	第1回英検一次試験														
備 考												1年	2年	3年			
												授業日数	5月	18	18	18	
												授業日数	累計	35	35	35	
												授業時数	5月	102	102	102	
											授業時数	累計	197	196	196		

授業実施計画欄 ○:普通授業 △:短縮授業(45分) ▽:短縮授業(40分) /:授業カット L:LHR ●:特別
 行:行事 ※:テストの時間 ◎:60分授業 総:総合的な探求の時間 1日と5.2時間

2026年度 6月行事予定表(案)

月	日	曜日	行事計画	朝	授業実施計画							授業時数			備考	
					1	2	3	4	5	6	7	1年	2年	3年		
6	1	月	卒アル写真撮影 (体育系部活①)		○	○	○	○	○	○		6	6	6		
6	2	火	卒アル写真撮影 (体育系部活②)		○	○	○	○	○	○		6	6	6		
6	3	水	体育祭企画委員会④ 卒アル写真撮影 (文化系部活①)		○	○	○	○	○	○		6	6	6		
6	4	木	統一LHR(体育祭) 卒アル写真撮影 (文化系部活②) 野球部激励会 (SHR無朝会) 選択科目説明会 (12年:総)		○	○	○	○	L	総		6	6	6		
6	5	金	12学年集会		○	○	○	○	○	○		6	6	6		
6	6	土	第1回数学検定													
6	7	日														
6	8	月	職員会議		△	△	△	△	△	△		6	6	6		
6	9	火	体育祭生徒実行委員会② 3学年集会 卒アル写真撮影 (職員①)		○	○	○	○	○	○		6	6	6		
6	10	水	学対委員会③ 卒アル写真撮影 (職員②) 授業料 (6月分) 納入期限 小論文個別添削ガイダンス (3年) 人権の日		○	○	○	○	○	○		6	6	6		
6	11	木	キャリア教育委員会③ 小論文添削講座申込(～19日) (統一LHR平和集会予備日1校時)		○	○	○	○	L	総		6	6	6		
6	12	金	小論文模試 第一回漢字検定 南九州陸上～15日		○	○	○	○	○	○		6	6	○		
6	13	土	第108回全国高等学校野球選手権 沖縄大会～7/20													
6	14	日														
6	15	月	期末考査①		※	※	※	※	/	/		4	4	4		
6	16	火	期末考査② 尿検査三次①		※	※	※	※	/	/		4	4	4		
6	17	水	期末考査③ 交通安全教室 (4校時) 二者面談 (クラスマッチ) 尿検査三次②		※	※	※	○	/	/		4	4	4		
6	18	木	体育祭企画委員会⑤ 統一LHR(1校時・平和集会) 卒アル写真撮影 (部活動/職員 予備日)		L	○	○	○	○	総		6	6	6		
6	19	金	1学期勤怠メ切 1学年HR写真撮影 (放課後) 少年を守る日 九州高校総体(自転車)～21日		○	○	○	○	○	○		6	6	6		
6	20	土	おきなわ地域教育の日 九州高校総体(ハンドボール)～22日													
6	21	日	家庭の日・ファミリー読書													
6	22	月	安全点検(～26)		○	○	○	○	○	○		6	6	6		
6	23	火	慰霊の日													
6	24	水			○	○	○	○	○	○		6	6	6		
6	25	木	進路ガイダンス志望理由書の書き方(3年:5校時) 小論文トレーニング事前学習(全学年:6校時)		○	○	○	○	L	総		6	6	6		
6	26	金	体育祭生徒実行委員会③ 1学期勤怠訂正メ切 人権講話(6校時)		○	○	○	○	○	○		6	6	6		
6	27	土	ベネッセ総合学力テスト(1・2年) ベネッセ総合学力記述模試(3年)													
6	28	日														
6	29	月	第2回数検申込(～7/10(金))		○	○	○	○	○	○		6	6	6		
6	30	火	1学年HR写真撮影 (予備日 放課後)		○	○	○	○	○	○		6	6	6		
			まなびシード奨学金説明会 (6月5日予定) JASSOスカラネット入力締切日 (6月22日) 沖大・沖国大校説明会 大学進学ガイダンス									1年	2年	3年		
					授業日数	6月	21	21	21							
					授業時数	6月	120	120	114							
						累計	317	316	310							

授業実施欄 ○:普通授業 △:短縮授業(45分) ▽:短縮授業(40分) /:授業カット L:LHR 行:行事
 ※:テストの時間 ◎:60分授業 ●:特別

2026年度 7月行事予定表(案)

月	日	曜日	行事計画	朝	授業実施計画							授業時数			備考		
					1	2	3	4	5	6	7	1年	2年	3年			
7	1	水	夏期講座申込(～4日)		○	○	○	○	○	○			6	6	6		
7	2	木	第2回認定考査申込説明会 キャリア教育委員会④ 小論文トレーニング(全学年:6校時) 3学年自動車運転免許取得予定者集会(放課後)		○	○	○	○	L	総			6	6	6		
7	3	金			△	△	△	△	△	△			6	6	6		
7	4	土															
7	5	日	第1回英検二次試験A日程														
7	6	月	情報処理検定① 二者面談期間(～17日) 校内弁論大会(放課後)		△	△	△	△	△	△			6	6	6		
7	7	火	3学年集会		△	△	△	△	△	△			6	6	6		
7	8	水	(第2回認定考査申込〆切) 第1回交通マナー声かけ週間(～10日)		△	△	△	△	△	△			6	6	6		
7	9	木	統一LHR(2学期HR役員選出) 大学入学共通テスト説明会(3年) 2学年集会 体育祭各種委員会生徒職員顔合わせ		○	○	○	○	L	総			6	6	6	高校生代表者会議・ちゅらマナー アップフォーラム	
7	10	金	1学期課外講座終了 1学年集会 授業料(7月分)納入期限		△	△	△	△	△	△			6	6	6	人権の日 九州高校総体(空手道)～12日	
7	11	土															
7	12	日	学寮大清掃(1学期) 第1回英検二次試験B日程														
7	13	月	第1期推薦委員会推薦願提出〆切(指定校のみ) 安全点検(～17) 第2回部顧問会		○	○	○	○	○	○			6	6	6	地区新人先行開催申込〆切(水泳)	
7	14	火	校内英語スピーチコンテスト		○	○	○	○	○	○			6	6	6		
7	15	水	夏休み直前部活動生集会		○	○	○	○	○	○			6	6	6		
7	16	木	火の1234L総 キャリパス記入② 第1回学校評議員会 第1期推薦委員会(指定校のみ)		○	○	○	○	L	総			6	6	6		
7	17	金	終業式 全国派遣激励会 薬物乱用防止教室(1校時) 発展早朝講座終了 河合全統共通テスト模試(3年:放課後) 卒アル写真撮影(3年全体:LHR後半)		○	行	行	L	/	/			2	2	2	少年を守る日	
7	18	土	河合全統共通テスト模試(3年)													おきなわ地域教育の日	
7	19	日														家庭の日・ファミリー読書	
7	20	月	海の日														
7	21	火	夏期講座(前期)①													地区新人先行開催代表者会議(水泳) 第66回沖縄県吹奏楽コンクール	
7	22	水	夏期講座(前期)②														
7	23	木	夏期講座(前期)③														
7	24	金	夏期講座(前期)④														
7	25	土														地区新人先行開催(水泳)	
7	26	日														第55回全国総合文化祭(秋田大会)～8/1	
7	27	月	夏期講座(前期)⑤														
7	28	火															
7	29	水	閉寮(13時～)														
7	30	木															
7	31	金															
備考		体育系大学進学説明会、沖大・沖国大校説明会、先輩から学ぶ会										1年	2年	3年			
												授業日数	7月	13	13	13	
													累計	69	69	69	
												授業時数	7月	74	74	74	
													累計	391	390	384	

授業実施欄 ○:普通授業 △:短縮授業(45分) ∇:短縮授業(40分) /:授業カット L:LHR 行:行事
行:行事 ※:テストの時間 ◎:60分授業 ●:特別授業

2026年度 8月行事予定表(案)

月	日	曜日	行事計画	朝	授業実施計画							授業時数			備考	
					1	2	3	4	5	6	7	1年	2年	3年		
8	1	土														
8	2	日	リフレッシュデー(～8/8)													
8	3	月														
8	4	火	電気保安年次点検(全館停電予定)													
8	5	水	学校閉庁日(終日機械警備) 貯水槽清掃(断水予定)													
8	6	木	学校閉庁日(終日機械警備)													
8	7	金	学校閉庁日(終日機械警備)													
8	8	土														
8	9	日														
8	10	月														
8	11	火	山の日													
8	12	水														
8	13	木														
8	14	金	少年を守る日													
8	15	土	おきなわ地域教育の日													
8	16	日	家庭の日・ファミリー読書													
8	17	月														
8	18	火														
8	19	水														
8	20	木														
8	21	金	少年を守る日													
8	22	土	地区新人陸上競技大会													
8	23	日	開寮(10時～)													
8	24	月	夏期講座(後期)①													
8	25	火	旧盆(ウンケー) 夏期講座(後期)②													
8	26	水	旧盆(中日) 夏期講座(後期)③													
8	27	木	旧盆(ウークイ) 夏期講座(後期)④													
8	28	金	職員朝会(9:00～) 夏期講座(後期)⑤													
8	29	土														
8	30	日														
8	31	月														
備考	琉大医学塾8月下旬 夏期講座(後期)の開設、日程については今後調整 第74回日本PTA全国研究大会(奈良大会) 21日～22日 県立高等学校中堅教諭等資質向上Web研修 3日 県立学校教職15年目研修Web研修 3日													1年	2年	3年
	授業日数		8月	0	0	0										
			累計	69	69	69										
	授業時数		8月	0	0	0										
		累計	391	390	384											

2026年度 9月行事予定表(案)

月	日	曜日	行事計画	朝	授業実施計画							授業時数			備考	
					1	2	3	4	5	6	7	1年	2年	3年		
9	1	火	始業式 12年発展早朝講座開始		行	L	▽	▽	▽	▽			5	5	5	
9	2	水	第2回実力テスト 第2回認定考査① 2学期課外講座申込・小論文講座Ⅱ期申込(～4日)		※	※	※	※	○	○			6	6	6	
9	3	木	キャリアパス記入③ 体育祭企画委員会⑧ 統一LHR(火災防災訓練) 第2回認定考査② 第Ⅱ期推薦願〆切(私立大・私立短大)		○	○	○	○	L	総			6	6	6	
9	4	金	金の3456 教育実習リレナーション 第Ⅱ期推薦願〆切(国公立・専門) 体育祭準備①(56校時)		○	○	○	○	○	○			6	6	6	
9	5	土														
9	6	日														
9	7	月	教育実習開始(～18/～30)		○	○	○	○	○	○			6	6	6	
9	8	火	地区新人先行開催監督・主将会議(テニス・空手)		○	○	○	○	○	○			6	6	6	
9	9	水	学校説明会①(午後) 2・3学年集会 第2回駐輪マナーアップ週間(～11日)		○	○	○	○	○	○			6	6	6	
9	10	木	授業料(8,9月分)納入期限 1学年集会 3学年HR写真撮影(放課後) 人権の日		○	○	○	○	L	総			6	6	6	
9	11	金	体育祭準備②(56校時) 第1回ベネッセ駿台大学入学共通テスト模試(3年:放課後)		△	△	△	△	△	△			6	6	6	
9	12	土	第1回ベネッセ駿台大学入学共通テスト模試(3年)													
9	13	日														
9	14	月	学校説明会②(午後)		○	○	○	○	○	○			6	6	6	
9	15	火	火の1256 体育祭準備③(56校時)		○	○	○	○	○	○			6	6	6	
9	16	水	第2回認定考査合否報告 第Ⅱ期推薦委員会		○	○	○	○	○	○			6	6	6	
9	17	木	1年生対象マナー講座 3学年HR写真撮影(予備日 放課後) 第2回認定考査合否判定 地区新人先行開催監督・主将会議(バスケットボール) 理科野外実習生徒説明会(2学年:総探)		○	○	○	○	L	総			6	6	6	
9	18	金	金の3456 体育祭準備④(56校時)		○	○	○	○	○	○			6	6	6	
9	19	土	地区新人大会先行開催(テニス・空手)おきなわ地域教育の日													
9	20	日	家庭の日・ファミリー読書													
9	21	月	敬老の日													
9	22	火	国民の休日													
9	23	水	秋分の日													
9	24	木	理科野外実習(2学年) 安全点検(～30) 地区新人大会監督・主将会議		○	○	○	○	L	総			5	5	5	
9	25	金	金の1256 体育祭準備⑤(56校時) 小論文模試(3年:放課後)		○	○	○	○	○	○			6	6	6	
9	26	土	地区新人大会先行開催(バスケットボール)													
9	27	日														
9	28	月	月の3456 体育祭準備⑥(56校時) 第Ⅲ期推薦願〆切 大学共通テスト出願説明会(3年)		○	○	○	○	○	○			6	6	6	
9	29	火			○	○	○	○	○	○			6	6	6	
9	30	水	校内英語スキットコンテスト(放課後)		○	○	○	○	○	○			6	6	6	
			実習生と語ろう 盛岡第四高交流事業受入(○月○日～○日) 盛岡第四高交流歓迎セレモニー 盛岡第四高交流送別セレモニー 盛岡第四高全体交流会(1校時)									1年	2年	3年		
					授業 日数	9月	19	19	19							
						累計	88	88	88							
					授業 時数	9月	112	112	112							
						累計	503	502	496							

授業実施欄 ○:普通授業 △:短縮授業(45分) ▽:短縮授業(40分) /:授業カット
行:行事 ※:テストの時間 ◎:60分授業 ●:特別授業

L:LHR 行:行事

2026年度 10月行事予定表(案)

月	日	曜日	行事計画	朝	授業実施計画							授業時数			備考
					1	2	3	4	5	6	7	1年	2年	3年	
10	1	木	第2回学校生活アンケート 県高校新人大会申込〆切		○	○	○	○	L	総		6	6	6	
10	2	金	金の1256 体育祭準備⑦(56校時)		○	○	○	○	○	○		6	6	6	
10	3	土	第2回ベネッセ駿台記述模試(3年)												
10	4	日	第2回英検一次試験												
10	5	月	第Ⅲ期推薦委員会		○	○	○	○	○	○		6	6	6	
10	6	火	体育祭準備⑧(終日リハーサル)		○	○	○	○	○	○	○	7	7	7	
10	7	水	高文祭・県新人激励会(6校時) 体育祭準備(放課後)		○	○	○	○	○	○		6	6	6	
10	8	木	火の授業 体育祭準備(放課後)		○	○	○	○	○	○		6	6	6	
10	9	金	体育祭準備⑨		○	○	○	○	○	○	○	7	7	7	
10	10	土	第27回体育祭(後夜祭)		○	○	○	○	○	○	○	7	7	7	
10	11	日	体育祭予備日(雨天時)												
10	12	月	スポーツの日												
10	13	火	体育祭振替休日 授業料(10月分)納入期限												
10	14	水	職員会議		△	△	△	△	△	△		6	6	6	
10	15	木	共通テスト100日前集会(3学年放課後)		○	○	○	○	L	総		6	6	6	
10	16	金	情報処理検定②		○	○	○	○	○	○		6	6	6	
10	17	土	第2回数学検定												
10	18	日													
10	19	月			○	○	○	○	○	○		6	6	6	
10	20	火	第7回衛生委員会 第2回いじめ対策委員会		○	○	○	○	○	○		6	6	6	
10	21	水			○	○	○	○	○	○		6	6	6	
10	22	木	英語能力判定テスト(SHR無1校時) 献血教室(3年)		◎	○	○	○	L	総		6	6	6	
10	23	金	第2回漢字検定		△	△	△	△	△	△		6	6	6	
10	24	土													
10	25	日													
10	26	月	安全点検(〜30)		○	○	○	○	○	○		6	6	6	
10	27	火			○	○	○	○	○	○		6	6	6	
10	28	水			△	△	△	△	△	△		6	6	6	
10	29	木	3学年集会		○	○	○	○	L	総		6	6	6	
10	30	金	2学年集会 第3回ベネッセ駿台大学入学共通テスト模試(3年:放課後)		△	△	△	△	△	△		6	6	6	
10	31	土	第3回ベネッセ駿台大学入学共通テスト模試(3年) ベネッセスタディサポート第2回(12年)												
備 考	指定校推薦受験者説明会 夢ナビライブ 学校保健安全委員会◎(10月もしくは12月) 盛岡第四高交流事業受入(○月○日〜○日) 盛岡第四高交流歓迎セレモニー 盛岡第四高交流送別セレモニー 盛岡第四高全体交流会(1校時)											1年	2年	3年	
	授業日数	10月	21	21	21										
	授業時数	10月	109	109	109										
		累計	129	129	129										
	累計	632	631	625											

2026年度 11月行事予定表(案)

月	日	曜日	行事計画	朝	授業実施計画							授業時数			備考		
					1	2	3	4	5	6	7	1年	2年	3年			
11	1	日															
11	2	月			○	○	○	○	○	○		6	6	6			
11	3	火	文化の日														
11	4	水	卒アル顔写真撮影 (3年1・2組)		○	○	○	○	○	○		6	6	6			
11	5	木	1学年集会 卒業献血 (3年:終日) 卒アル顔写真撮影 (3年3・4組) 性教育講演会(※)		○	○	○	○	L	総		6	6	6			
11	6	金	河合全統ブレ共通テスト模試(3年:放課後) 卒アル顔写真撮影 (3年5・6組)		○	○	○	○	○	○		6	6	6			
11	7	土	河合全統ブレ共通テスト模試(3年)														
11	8	日	第2回英検二次試験A日程														
11	9	月	発展クラス希望者調べ(~17日) 第3回数検申込(~20日)		△	△	△	△	△	△		6	6	6			
11	10	火	第1回選挙管理委員会 卒アル顔写真撮影 (3年 予備日) 授業料 (11月分) 納入期限		○	○	○	○	○	○		6	6	6			
11	11	水	期末考査①		※	※	※	※	/	/		4	4	4			
11	12	木	期末考査②		※	※	※	※	/	/		4	4	4			
11	13	金	期末考査③ 二者面談 (クラスマッチ)		※	※	※	/	/	/		3	3	3			
11	14	土															
11	15	日	第2回英検二次試験B日程														
11	16	月	安全点検(~20)		○	○	○	○	○	○		6	6	6			
11	17	火			○	○	○	○	○	○		6	6	6			
11	18	水	校内ロードレース大会 (午前)		○	○	○	○	/	/		4	4	4			
11	19	木	校内ロードレース大会 (午前) 予備日 (雨天時)		○	○	○	○	L	総		6	6	6			
11	20	金	芸術鑑賞 (午前)		○	○	○	○	○	○		6	6	6			
11	21	土															
11	22	日															
11	23	月	勤労感謝の日														
11	24	火			○	○	○	○	○	○		6	6	6			
11	25	水	第2回交通マナー声かけ週間 (~27日)		○	○	○	○	○	○		6	6	6			
11	26	木	金融講話 (3学年)		○	○	○	○	L	総		6	6	6			
11	27	金	2学期勤怠〆切		○	○	○	○	○	○		6	6	6			
11	28	土	火の456 総探報告会(授業参観) 学寮保護者会②		△	△	△	総	総	総	総	7	7	7			
11	29	日															
11	30	月	(総探報告会)振替休日														
備 考	性教育講演会講師来校可能日11/4~6 ブラッシュアップ学習生徒説明会(放課後) 17日 ブラッシュアップ学習申込開始 (~27日) 20日 ブラッシュアップ学習申込締め切り日 27日											1年	2年	3年			
												授業日数	11月	19	19	19	
												授業時数	11月	106	106	106	
												授業時数	累計	738	737	731	

授業実施欄 ○: 普通授業 △: 短縮授業 (45分) ▽: 短縮授業 (40分) /: 授業カット L: LHR 行: 行事
 ※: テストの時間 ◎: 60分授業 ●: 特別

2026年度 12月行事予定表(案)

月	日	曜日	行事計画	朝	授業実施計画							授業時数			備考	
					1	2	3	4	5	6	7	1年	2年	3年		
12	1	火	月の授業 企画委員会		○	○	○	○	○	○		6	6	6		
12	2	水	第2回選挙管理委員会		○	○	○	○	○	○		6	6	6		
12	3	木	統一LHR(生徒会長・役員選挙) 第3回認定審査申込説明会(23年) 2学期勤怠訂正〆切 第3回選挙管理委員会		○	○	○	○	L	総		6	6	6	地区新人大会申込〆切(サッカー)	
12	4	金	駿台atama+ブレ共通テスト(3年:放課後)		○	○	○	○	○	○		6	6	6	入試情報管理システム講座	
12	5	土	駿台atama+ブレ共通テスト(3年)													
12	6	日														
12	7	月	教育課程委員会⑧ 3学期課外講座申込(12年~10日) 情報処理検定③		○	○	○	○	○	○		6	6	6	地区新人大会監督・主将会議(サッカー)	
12	8	火			○	○	○	○	○	○		6	6	6		
12	9	水	2学年HR写真撮影(放課後) 小論文Ⅲ期講座申込(~11日)		○	○	○	○	○	○		6	6	6		
12	10	木	人権講話(3学年1校時) 授業料(12月分)納入期限 第3回認定審査申込〆切(23年) 第4回選挙管理委員会		○	○	○	○	L	総		6	6	6	人権の日	
12	11	金	キャリア教育委員会⑧ 2学期課外講座終了		○	○	○	○	○	○		6	6	6		
12	12	土	代ゼミ白バック模試(3年)												地区新人大会(サッカー) 第51回沖縄県アンサンブルコンテスト	
12	13	日	代ゼミ白バック模試(3年) 学寮大清掃②													
12	14	月	安全点検(~18日)		△	△	△	△	△	△		6	6	6		
12	15	火	2学年HR写真撮影(予備日 放課後)		○	○	○	○	○	○		6	6	6		
12	16	水			○	○	○	○	○	○		6	6	6		
12	17	木	総探報告発表会(授業参観) 3学年集会		△	△	△	総	総	総		6	6	6		
12	18	金	12学年集会		○	○	○	○	○	○		6	6	6		
12	19	土													おきなわ地域教育の日	
12	20	日													家庭の日・ファミリー読書	
12	21	月			○	○	○	○	○	○		6	6	6		
12	22	火	第2回学校評議員会		○	○	○	○	○	○		6	6	6		
12	23	水	金の授業 冬休み直前部活動生集会		○	○	○	○	○	○		6	6	6		
12	24	木	キャリアパス記入④		○	○	○	○	L	総		6	6	6		
12	25	金	終業式 12年発展早朝講座終了 空調点検① 消防機器点検①		行	行	L	/	/	/		1	1	1		
12	26	土	冬期休業(~1/5) 閉寮(13時~) 空調点検② 消防機器点検②													
12	27	日														
12	28	月														
12	29	火	年末年始休(~1/3)												終日機械警備	
12	30	水													終日機械警備	
12	31	木													終日機械警備	
備 考	学校保健安全委員会②(10月もしくは12月) ブラッシュアップ学習参加者集会(放課後) 7日 ブラッシュアップ学習開始(~2/5) 8日											1年	2年	3年		
												12月	19	19	19	
												累計	147	147	147	
											12月	109	109	109		
											累計	847	846	840		

2026年度 1月行事予定表(案)

月	日	曜日	行事計画	朝	授業実施計画							授業時数			備考		
					1	2	3	4	5	6	7	1年	2年	3年			
1	1	金	元日 年末年始休 (~1/3)														
1	2	土															
1	3	日															
1	4	月	開寮 (10時~)														
1	5	火															
1	6	水	始業式 12年発展早朝講座開始 第3回認定考査(2年)① 3年生0学期集会	行	L	△	△	△	△			5	5	5			
1	7	木	卒業テスト① 第3回認定考査(2年)② キャリパス記入⑤ 卒業式実行委員会	○	○	○	○	L	総			6	6	5			
1	8	金	卒業テスト② 3年勤怠〆切	○	○	○	○	○	○			6	6	4			
1	9	土	ベネッセ総合学力テスト(12年)														
1	10	日	人権の日														
1	11	月	成人の日														
1	12	火	第3回学校生活アンケート	○	○	○	○	○	○			6	6	6			
1	13	水		○	○	○	○	○	○			6	6	6			
1	14	木	統一LHR(ゆんたゆんた(生徒会派遣型生徒総会))	○	○	○	○	L	総			6	6	6			
1	15	金	大学入学共通テスト会場設営 3年勤怠訂正〆切 1・2学年会(発展クラス編成) 授業料(1月分)納入期限	○	○	○	行	/	/			3	3	3			
1	16	土	大学入学共通テスト①														
1	17	日	大学入学共通テスト②														
1	18	月	共通テスト自己採点会(午前中) 令和9年度生徒会執行部役員募集(~25日)	△	△	△	△	△	△			6	6	6			
1	19	火		○	○	○	○	○	○			6	6	6			
1	20	水	個別試験支援講座申込/取消・小論Ⅲ期講座申込(3年~22日)	○	○	○	○	○	○			6	6	6			
1	21	木	1学年集会	△	△	△	△	L	総			6	6	6			
1	22	金	2学年集会	○	○	○	○	○	○			6	6	6			
1	23	土															
1	24	日	第3回英検一次試験														
1	25	月	安全点検(~29)	○	○	○	○	○	○			6	6	6			
1	26	火		○	○	○	○	○	○			6	6	6			
1	27	水		○	○	○	○	○	○			6	6	6			
1	28	木	月の授業	○	○	○	○	○	○			6	6	6			
1	29	金	12年勤怠〆切 第3回いじめ対策委員会 第1回追認考査申込説明会(3年)	○	○	○	○	○	○			6	6	6			
1	30	土															
1	31	日	第52回沖縄県ソロコンテスト														
備考 校内ダンス発表会(体育祭の年度は開催なし) R6年度は1月28日実施 個別試験支援講座開始(3年・共テ後)											1年	2年	3年				
				授業日数	1月	17	17	17									
				授業時数	1月	98	98	95									
					累計	945	944	935									

2026年度 3月行事予定表(案)

八重山高等学校 全日制課程

月	日	曜日	行事計画	朝	授業実施計画							授業時数			備考	
					1	2	3	4	5	6	7	1年	2年	3年		
3	1	月	第79回卒業式		行	行	行	行	行	行			0	0	0	
3	2	火	高校入試会場設営 3年第2回追認・第4回認定考査 12年第1回追認考査申込〆切		○	○	○	行	/	/			3	3		
3	3	水	高校入試に係る自宅学習期間(〃8日)		/	/	/	/	/	/			0	0		
3	4	木	3年第2回追認・第4回認定可否判定		/	/	/	/	/	/			0	0		
3	5	金			/	/	/	/	/	/			0	0		
3	6	土														
3	7	日	第3回英検二次試験B日程													
3	8	月	安全点検(〜12)		/	/	/	/	/	/			0	0		
3	9	火	月の時間割 12年追認考査①		△	△	△	△	△	△			6	6		
3	10	水	木の授業 12年追認考査② 3年生による進路講話 授業料(3月分)納入期限		○	○	○	○	L	総			6	6		
3	11	木	水の1256 12年3学期課外講座終了		○	○	○	○	/	/			4	4		
3	12	金	12年発展講座終了		○	○	○	○	○	○			6	6		
3	13	土														
3	14	日	学寮大清掃③													
3	15	月	高校入試に係る自宅学習		/	/	/	/	/	/			0	0		
3	16	火			○	○	○	○	○	○			6	6		
3	17	水	12年追認可否判定 第3回学校評議員会		○	○	○	○	○	○			6	6		
3	18	木	月の時間割		△	△	△	△	△	△			6	6		
3	19	金	修了式 離任式 生徒会長・副会長・執行部役員認証式 発展ｸﾞﾙｽ説明会(新2・3年)		行	行	L	/	/	/			1	1		
3	20	土	学年末休業日(〃31日) 閉寮(13時〜)													
3	21	日	春分の日													
3	22	月	振替休日													
3	23	火														
3	24	水														
3	25	木														
3	26	金														
3	27	土														
3	28	日														
3	29	月	合格者校エンターション 学寮校エンターション													
3	30	火														
3	31	水														
		備考	学寮運営委員会(入寮審査) 次世代校務支援システム基礎講座(高校)19日 学対委員会⑧(2月もしくは3月)								1年	2年	3年			
				授業日数	3月	15	15	1								
					累計	197	197	183								
				授業時数	3月	44	44	0								
		累計	1071		1070	962										

授業実施欄 ○：普通授業 △：短縮授業(45分) ∇：短縮授業(40分) /：授業カット L：LHR 行：行事
 行：行事 ※：テストの時間 ◎：60分授業 ●：特別授業

令和8年度 学校安全計画 (高等学校)

学校名 沖縄県立八重山高等学校

項目	月	4	5	6	7・8	9	10	11	12	1	2	3	
学校の行事	通学時の交通安全	定期健康診断 定期健康診断 新体力テスト 地震・津波避難訓練 SNS 講話	交通徳の理解 定期健康診断 定期健康診断 県高校総体 新人生歓迎会	災害発生の防止 定期健康診断 県高校総体 交通安全教室	夏季休業時の健康と安全 終業式 救急法講習会(職員) 乗物乱用防止教室 水泳時の安全	学校行事と安全 始業式 県新人競走大会 地区新人競走総体 水災避難訓練	災害発生の防止 地区新人総体 県新人大会 体育祭	校内ロードレース大会 校内ロードレース大会 ★献血教室 ★卒業献血 ★性エイズ教育講演会 芸術鑑賞	冬季休業時の健康と安全 終業式 全体清掃 全体集会 予備会 クラマスマッチ	通学時の交通安全 始業式 全体集会 予備会 クラマスマッチ	事故原因と安全対策 お別れ清掃 ワックス清掃 全体清掃 特色選抜	卒業式・修了式 高校入試 全体清掃 全体集会	一年間の安全生活の反省
	総合的な探究	「総合的な探究の時間」における安全関係の必要資料の提供	「総合的な探究の時間」における安全関係の必要資料の提供	「総合的な探究の時間」における安全関係の必要資料の提供	「総合的な探究の時間」における安全関係の必要資料の提供	「総合的な探究の時間」における安全関係の必要資料の提供	「総合的な探究の時間」における安全関係の必要資料の提供	「総合的な探究の時間」における安全関係の必要資料の提供	「総合的な探究の時間」における安全関係の必要資料の提供	「総合的な探究の時間」における安全関係の必要資料の提供	「総合的な探究の時間」における安全関係の必要資料の提供	「総合的な探究の時間」における安全関係の必要資料の提供	「総合的な探究の時間」における安全関係の必要資料の提供
安全	1年HR	★安全な高校生活 駐輪指導 防犯体制・安全確認 ★SNSの使用について	★連体中の生活と安全について 自転車の安全指導	★夏季休業中の安全心得・諸注意 ★二学期の安全心得 ★自転車の安全指導	★夏季休業中の安全心得 ★夏季休業中の安全心得・諸注意 ★夏季休業中の安全心得 ★自転車の安全指導	★二学期の安全心得 ★自転車の安全指導	健康的な体力作りについて 駐輪指導	自転車の安全指導 駐輪指導	★冬季休業中の安全生活 ★冬季休業中の安全心得 ★自転車の安全指導	交通安全について	冬の交通安全	冬の交通安全	交通安全について
	2年HR	★安全な高校生活 駐輪指導 防犯体制・安全確認 ★SNSの使用について	★連体中の生活と安全について 自転車の安全指導	★夏季休業中の安全心得・諸注意 ★二学期の安全心得 ★自転車の安全指導	★夏季休業中の安全心得 ★夏季休業中の安全心得・諸注意 ★夏季休業中の安全心得 ★自転車の安全指導	★二学期の安全心得 ★自転車の安全指導	健康的な体力作りについて 駐輪指導	自転車の安全指導 駐輪指導	★冬季休業中の安全生活 ★冬季休業中の安全心得 ★自転車の安全指導	交通安全について	冬の交通安全	冬の交通安全	交通安全について
教育	3年HR	★安全な高校生活 駐輪指導 防犯体制・安全確認 ★SNSの使用について	★連体中の生活と安全について 自転車の安全指導	★夏季休業中の安全心得・諸注意 ★二学期の安全心得 ★自転車の安全指導	★夏季休業中の安全心得 ★夏季休業中の安全心得・諸注意 ★夏季休業中の安全心得 ★自転車の安全指導	★二学期の安全心得 ★自転車の安全指導	健康的な体力作りについて 駐輪指導	自転車の安全指導 駐輪指導	★冬季休業中の安全生活 ★冬季休業中の安全心得 ★自転車の安全指導	交通安全について	冬の交通安全	冬の交通安全	交通安全について
	生徒会活動	駐輪指導 ゴミ分別・清掃点検	駐輪指導 ゴミ分別・清掃点検	ゴミ分別・清掃点検	ゴミ分別・清掃点検	ゴミ分別・清掃点検	ゴミ分別・清掃点検	ゴミ分別・清掃点検	ゴミ分別・清掃点検	ゴミ分別・清掃点検	ゴミ分別・清掃点検	ゴミ分別・清掃点検	ゴミ分別・清掃点検
安全管理	対人管理	通学方法及び下宿・アパートの把握 非常事態における連絡・避難経路体制の確立	生徒引率の安全確認 学校生活の安全指導 全教室の冷房点検	交通安全確認 美化清掃の徹底 学校施設の清掃・安全点検 体育系部応急処置研修会	全教室の冷房点検 避難訓練体制の徹底 学校施設の清掃・安全点検	交通安全の冷房点検 避難訓練体制の徹底 学校施設の清掃・安全点検	学校施設の清掃・安全点検 美化清掃の徹底	学校施設の清掃・安全点検 美化清掃の徹底	学校施設の清掃・安全点検 美化清掃の徹底	学校施設の清掃・安全点検 美化清掃の徹底	学校施設の清掃・安全点検 美化清掃の徹底	学校施設の清掃・安全点検 美化清掃の徹底	学校施設の清掃・安全点検 美化清掃の徹底
	対物管理	学校環境の安全点検 施設設備の修繕・整備 通学路の安全点検 駐車場の整備	環境衛生検査 学校環境の安全点検整備 学校環境の安全点検整備	交通安全確認 学校施設の清掃・安全点検 美化清掃の徹底	交通安全確認 学校施設の清掃・安全点検 美化清掃の徹底	交通安全の冷房点検 避難訓練体制の徹底 学校施設の清掃・安全点検	交通安全の冷房点検 避難訓練体制の徹底 学校施設の清掃・安全点検	学校施設の清掃・安全点検 美化清掃の徹底	学校施設の清掃・安全点検 美化清掃の徹底	学校施設の清掃・安全点検 美化清掃の徹底	学校施設の清掃・安全点検 美化清掃の徹底	学校施設の清掃・安全点検 美化清掃の徹底	学校施設の清掃・安全点検 美化清掃の徹底
安全確保に 関する点検	校門立ち番指導 自転車ステッカー貼り 運送指導 アルバイト指導	校門立ち番指導 運送指導 アルバイト指導	校門立ち番指導 運送指導 アルバイト指導	校門立ち番指導 運送指導 アルバイト指導	校門立ち番指導 運送指導 アルバイト指導	校門立ち番指導 運送指導 アルバイト指導	校門立ち番指導 運送指導 アルバイト指導	校門立ち番指導 運送指導 アルバイト指導	校門立ち番指導 運送指導 アルバイト指導	校門立ち番指導 運送指導 アルバイト指導	校門立ち番指導 運送指導 アルバイト指導	校門立ち番指導 運送指導 アルバイト指導	校門立ち番指導 運送指導 アルバイト指導
	学警連総会 春の交通安全運動 夜間パトロール 街頭指導 (市教委)	P.T.A総会 夜間パトロール 街頭指導 (市教委)	夜間パトロール 街頭指導 (市教委)	夜間パトロール 街頭指導 (市教委)	夜間パトロール 街頭指導 (市教委)	夜間パトロール 街頭指導 (市教委)	夜間パトロール 街頭指導 (市教委)	夜間パトロール 街頭指導 (市教委)	夜間パトロール 街頭指導 (市教委)	夜間パトロール 街頭指導 (市教委)	夜間パトロール 街頭指導 (市教委)	夜間パトロール 街頭指導 (市教委)	夜間パトロール 街頭指導 (市教委)

※「生命(いのち)の安全教育」を実施する教科等には「★」を付ける。

MEMO

Handwriting practice area consisting of multiple horizontal dashed lines on a white background.



八重山高等学校 行進曲

作詞 伊波南哲
作曲 糸淵長良

や まの あ なたの そ らと お く
 さ い わ い すむ と ひ との い う
 わ か き りそ うの ゆ めの せ て
 あ こ が れ み つる わ こう どの もゆ
 る おもい を き みし る や もゆ
 る おもい を き み し る や

- 一、山の彼方の空遠く
幸住むと 人のいう
若き理想の夢のせて
あこがれみつる 若人の
燃ゆる想いを 君知るや
燃ゆる想いを 君知るや
- 二、白い雲間に 陽はこぼれ
さみどりゆらぐ 常夏の
高き真理の 旗じるし
紅かおる 花の色
湧き立つ血潮 君見ずや
湧き立つ血潮 君見ずや
- 三、嵐吹ゆれば 雲ざわぎ
嘆きの落葉 積るとも
光る叡智の 矢を番え
輝く理想を 追いつめて
高校生の 腕は鳴る
高校生の 腕は鳴る
- 四、さあれ青春 幻の
悩みの垣を のりこえて
目指す彼岸の 朝ぼらけ
世紀の鐘の 鳴るところ
スクラム組んで いざ行かん
スクラム組んで いざ行かん



大濱信泉先生 像

人の価値は
生れた場所によって
決まるものではない
かゝい努力し
自分を磨くかによって
決まるものである

早稲田大学第7代総長 大濱信泉先生 訓